ESTATE BARCELONA

Жилая недвижимость / Таунхаус / Барселона - окрестности

Таунхаус в Барселона - окрестности

Барселона - окрестности

735000 €

REF	ПЛОЩАДЬ	САНУЗЛЫ	СПАЛЬНИ
CG17	163 m2	4	4

ПОСМОТРЕТЬ НА САЙТЕ

Таунхаус в Барселона - окрестности

Таунхаус в районе Ля Пинеда города Кастельдефельс на побережье Коста Гарраф. Расстояние до моря менее 300 метров. Общая площадь 163 м.кв. В доме 4 спальные комнаты, 4 ванные комнаты, просторный салон, отдельная полностью оборудованная кухня, несколько террас и гараж. Кондиционер. Дом в хорошем состоянии.

ПОСЕТИТЬ ВЕБ-САЙТ

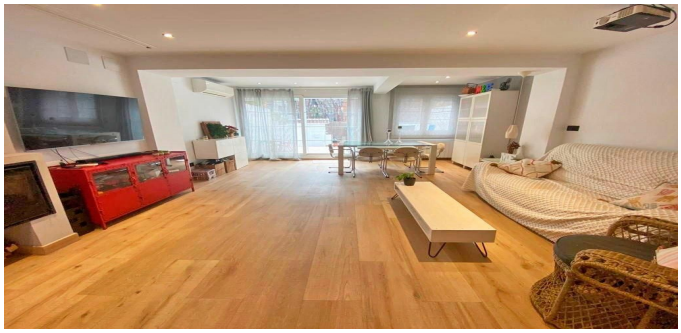

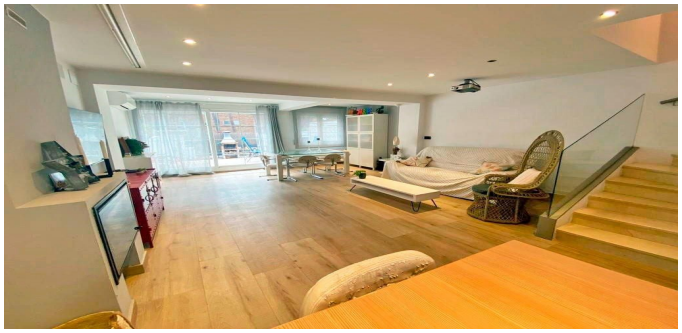

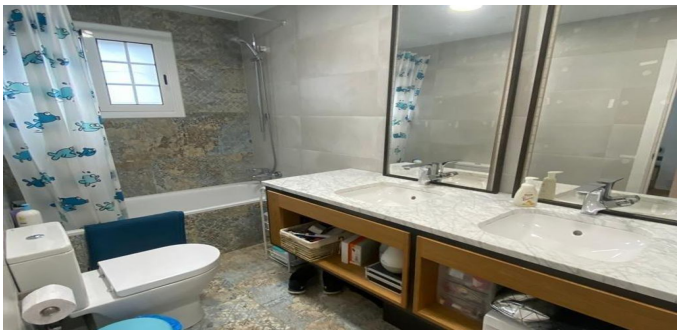

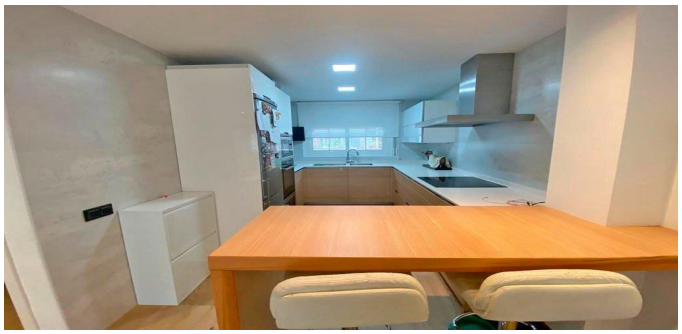

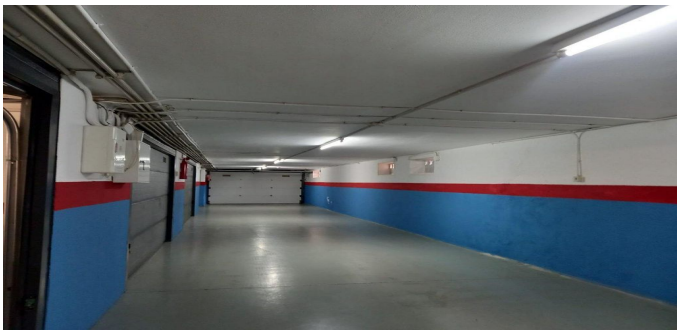

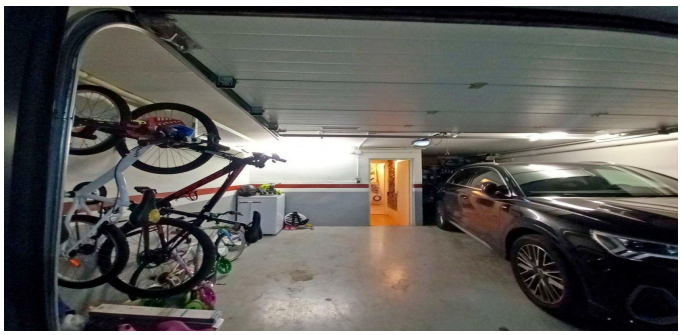

ESTATE
BARCELONA

Ronda Sant Pere 21, 1/3, Plaza Urquinaona), Barcelona, 08010
+34 932 205 680

Avinguda Vila de Blanes 135, local 4, Lloret del Mar, 17310
+34 872 585 017

office@estate-barcelona.com

ПОСЕТИТЬ ВЕБ-САЙТ