ESTATE EB BARCELONA

Propiedades residenciales / Adosados

Casa adosada

435000 €

REF	SUPERFICIE	BAÑOS	DORMITORIOS
BH-TW04	203 m2	2	3

VER EN EL SITIO WEB

Casa adosada

Un nuevo complejo protegido cerrado consiste en 55 casas adosadas espaciosas, cada una de las cuales tiene 3 dormitorios, 2 baños y un baño de invitados. Las terrazas ofrecen una vista maravillosa del campo de golf y el mar. El complejo tiene un área protegida cerrada con un jardín y una piscina comunitaria, en cada casa su garaje (en el sótano). En la primera planta hay una amplia sala de estar, cocina, acceso a la terraza, en la segunda, hay dormitorios y baños. Y en la parte superior, cada casa de pueblo tiene una terraza-solarium en tamaño de 50 metros cuadrados. Con vistas panorámicas al mar. Las cocinas están equipadas con electrodomésticos de los mejores fabricantes, también se instalan aire acondicionado, los baños están equipados con plomería. El complejo tiene un índice de eficiencia energética igual a B. Aislamiento acústico efectivo y aislamiento térmico. En los techos instalaron paneles solares para ahorrar electricidad. El final de la construcción de la tercera fase del complejo tuvo lugar en 2019. Según los términos de pago y otros temas, comuníquese con nuestros gerentes.

VISITAR EL SITIO WEB

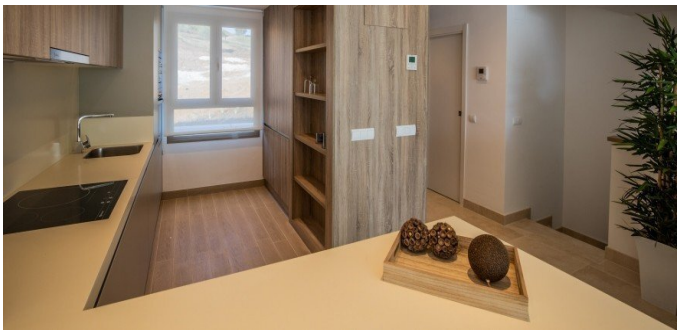

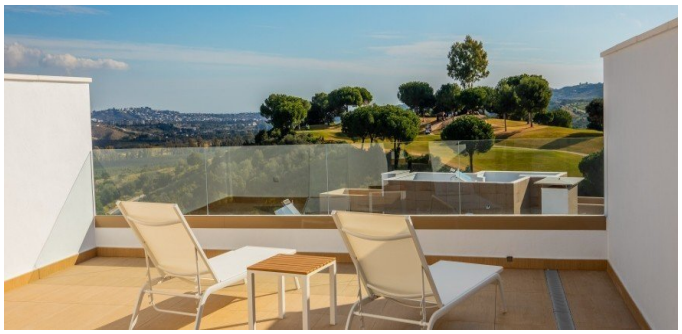

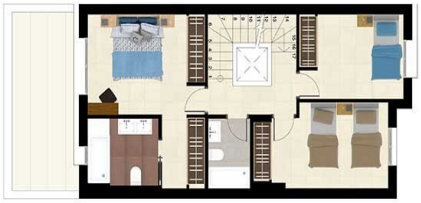

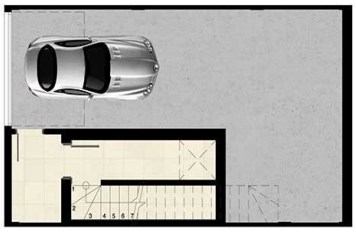

ESTATE
BARCELONA

Ronda Sant Pere 21, 1/3, Plaza Urquinaona), Barcelona, 08010
+34 932 205 680

Avinguda Vila de Blanes 135, local 4, Lloret del Mar, 17310
+34 872 585 017

office@estate-barcelona.com

VISITAR EL SITIO WEB