Casa Adosada en Sitges

Casa adosada en la urbanización de Lebantin en Sitges en la Costa Garraf. Superficie total 289 M2. La casa tiene 4 dormitorios, 4 baños, un amplio salón con acceso a la terraza, un garaje, un almacén y una cocina. La casa tiene una hermosa zona con jardín y una piscina. Sistema de calefacción y aire acondicionado. En buen estado.

VISITAR EL SITIO WEB

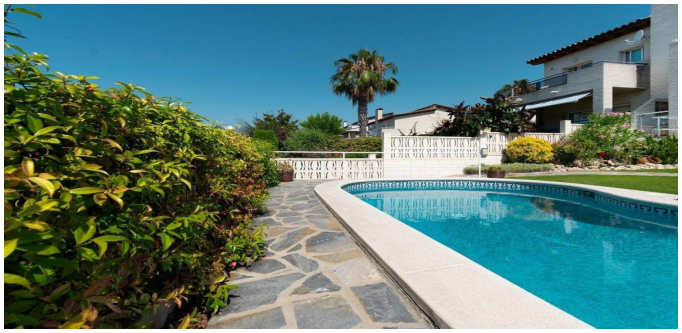

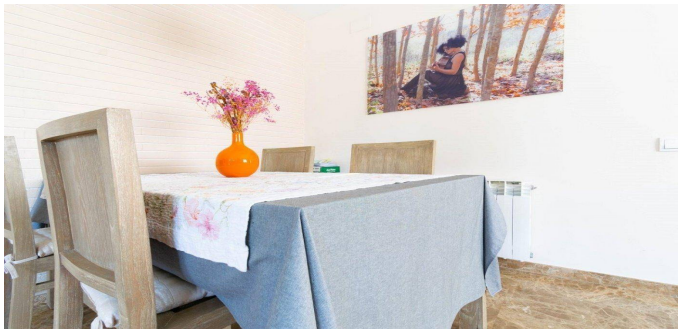

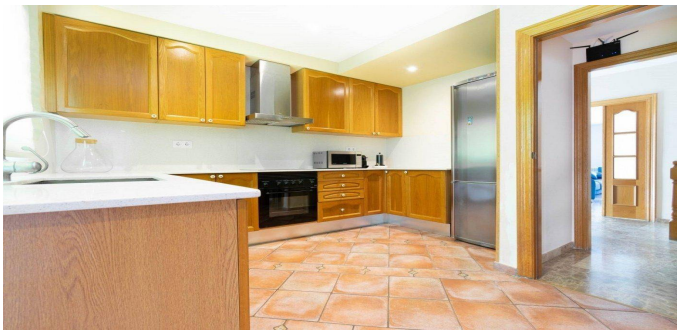

ESTATE
BARCELONA

Ronda Sant Pere 21, 1/3, Plaza Urquinaona), Barcelona, 08010
+34 932 205 680

Avinguda Vila de Blanes 135, local 4, Lloret del Mar, 17310
+34 872 585 017

office@estate-barcelona.com

VISITAR EL SITIO WEB