ESTATE EB BARCELONA

Propiedades residenciales / Adosados / Costa Calida / San Pedro del Pinatar

Casa adosada en San Pedro del Pinatar

San Pedro del Pinatar, Costa Calida

249000 €

REF	SUPERFICIE	BAÑOS	DORMITORIOS
BNNCK2654	115 m2	3	3

VER EN EL SITIO WEB

Casa adosada en San Pedro del Pinatar

Casa adosada en San Pedro del Pinatar. Salón grande, cocina semi-abierta, 3 dormitorios, 3 baños, terraza, solarium 35 m2. Área total de 115 m2. En la parcela de 178 m2 hay un jardín, una piscina privada y un espacio de estacionamiento. El objeto se encuentra en una zona residencial cerca de la laguna marina Mar Menor (mar pequeño) en la ciudad de San Pedro del Pinatar, en la costa de Costa Calida. Este lugar es muy popular entre los turistas, es famoso por su microclima, lagos salados naturales y barro curativo con increíbles propiedades medicinales. Las playas de arena blanca se llaman una de las más limpias de Europa y marcadas con una bandera azul. Este lugar atrae a los amateurs deportivos: dentro de un radio, a solo unos kilómetros, hay famosos clubes de golf, un estadio, un gimnasio, un campo para pistas de cricket y tenis, este es un lugar ideal para los fanáticos de los deportes acuáticos. La ciudad está bien conectada con los principales aeropuertos, centros comerciales, grandes ciudades y n-332 n-332 nacionales y de alta velocidad AR-7.

VISITAR EL SITIO WEB

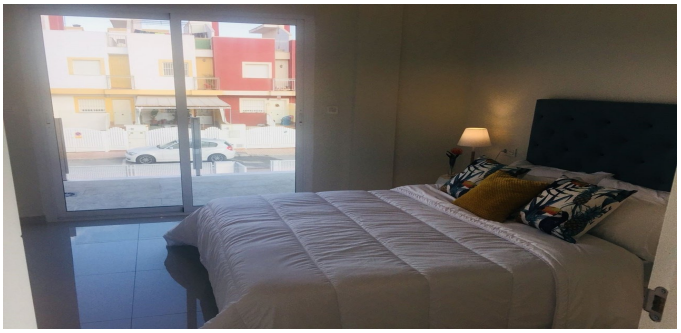

ESTATE
BARCELONA

Ronda Sant Pere 21, 1/3, Plaza Urquinaona), Barcelona, 08010
+34 932 205 680

Avinguda Vila de Blanes 135, local 4, Lloret del Mar, 17310
+34 872 585 017

office@estate-barcelona.com

VISITAR EL SITIO WEB