ESTATE BARCELONA

Propiedades residenciales / Adosados / Costa Brava / Lloret de Mar

Casa adosada en Lloret de Mar

Lloret de Mar, Costa Brava

780000

REF	SUPERFICIE	BAÑOS	DORMITORIOS
LM110	200 m2	3	3

VER EN EL SITIO WEB

Casa adosada en Pilar de la Horadada

Hermosa casa adosada en Torre de la Oradada. La casa tiene 3 dormitorios grandes con armarios empotrados y 2 baños totalmente equipados. Esta magnífica villa consta de una cocina con barra abierta, abierta a la sala de estar, que da al jardín. Además del solárium, la casa tiene un jardín bastante grande y una terraza, que le permite poder hacer una piscina privada con espacio suficiente para salir del automóvil dentro del chalet. Torre de la Horadada tiene más de 2500 horas de sol por año y la temperatura promedio de 18ºC, lo que lo convierte en un área privilegiada. Estas excelentes condiciones climáticas se unen a las playas de arena pequeña y agua limpia y mantenida, que le permiten nadar y relajarse cómodamente, y que han merecido las calificaciones de la bandera azul, que le da a la Unión Europea, por ejemplo, Playa Jesuitas, Playa del Puerto, Playa de las Islas del Juego. Cerca de usted tiene Mil Palmeras, Pueblo Latino, San Pedro del Pinatar. Cuenta con una amplia gama de servicios, zonas verdes, paseo marítimo y yate. A solo 11 minutos del centro comercial La Zenia Boulevard. La inclusión es fácil y para la carretera nacional N-332, y para la Carretera Mediterránea AP-7.

VISITAR EL SITIO WEB

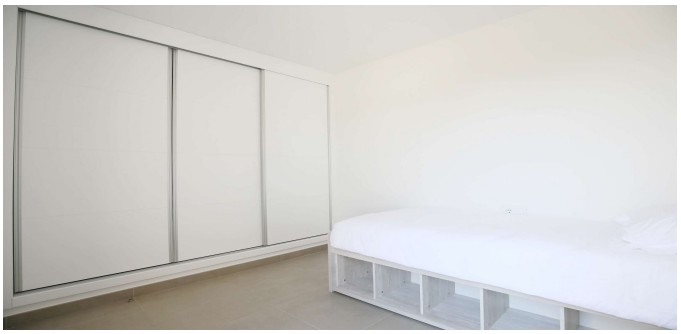

ESTATE
BARCELONA

Ronda Sant Pere 21, 1/3, Plaza Urquinaona), Barcelona, 08010
+34 932 205 680

Avinguda Vila de Blanes 135, local 4, Lloret del Mar, 17310
+34 872 585 017

office@estate-barcelona.com

VISITAR EL SITIO WEB