Casa adosada en Tea

Casa adosada en un complejo residencial cerrado en la ciudad de Teia en la costa Maresme. El centro de Barcelona está a 17 km, la distancia al mar está a 1,5 km. Superficie total 314 m.2 En la casa 4 dormitorios, 3 baños, salon espacioso con ventanas panorámicas, grandes Terrazas, cocina moderna totalmente equipada y jardín. Aparcamiento para 2 coches. Calefacción de gas. . El complejo es una hermosa zona comunitaria y jardín y piscina. Hermosas vistas del mar abierto con las terrazas de la casa! complejo ofrece varias casas con diferentes diseños.

VISITAR EL SITIO WEB

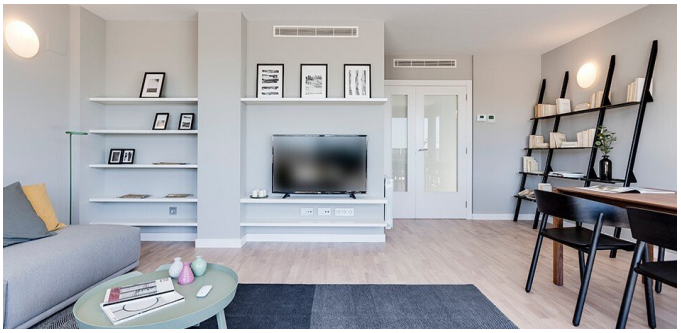

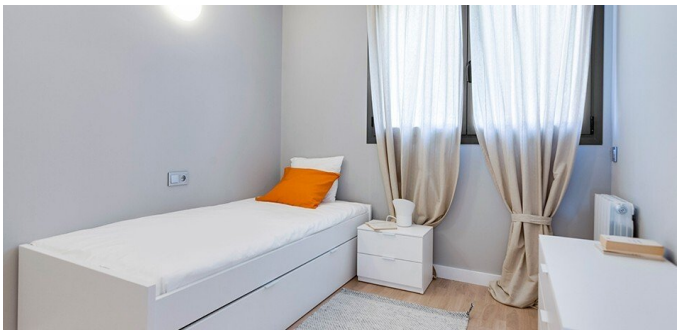

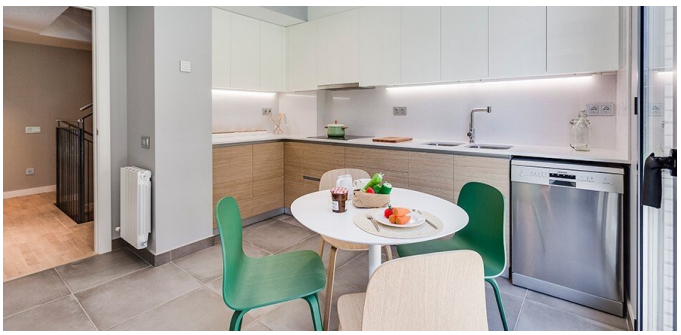

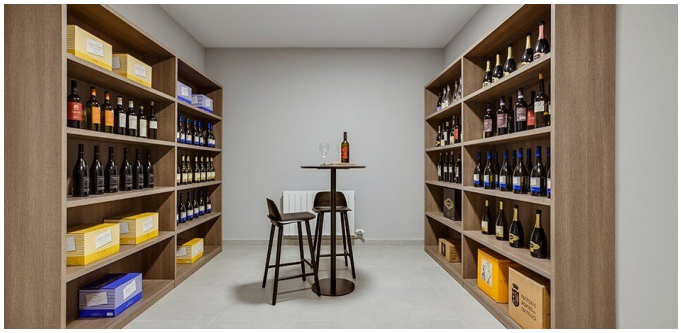

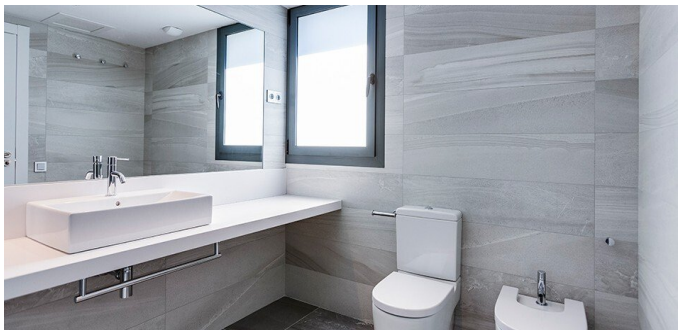

ESTATE
BARCELONA

Ronda Sant Pere 21, 1/3, Plaza Urquinaona), Barcelona, 08010
+34 932 205 680

Avinguda Vila de Blanes 135, local 4, Lloret del Mar, 17310
+34 872 585 017

office@estate-barcelona.com

VISITAR EL SITIO WEB