ESTATE BARCELONA

Propiedades residenciales / Adosados / Costa Blanca / Torrevieja

Casa adosada en Torrevieja

Torrevieja, Costa Blanca

149900

REF	SUPERFICIE	BAÑOS	DORMITORIOS
BNNCK2837	72 m2	2	3

VER EN EL SITIO WEB

Casa adosada en Arenys de Munt

Casa adosada en la urb. de Can Jalpi de la ciudad de Arenis de Munt. Ubicado a 45 km del centro de Barcelona. Superficie total de la casa es de 270 m2 Con un pequeño jardín 150 m2. La casa tiene 4 dormitorios, 3 baños, amplio salón, cocina, trastero, lavandería, bodega, garaje para 3 autos y terraza con vistas al jardín. En la casa aire acondicionado, calefacción de gas, sistema de purificación de agua. Hermoso lugar rodeado de jardines, parques y hermoso castillo del siglo XIX.

VISITAR EL SITIO WEB

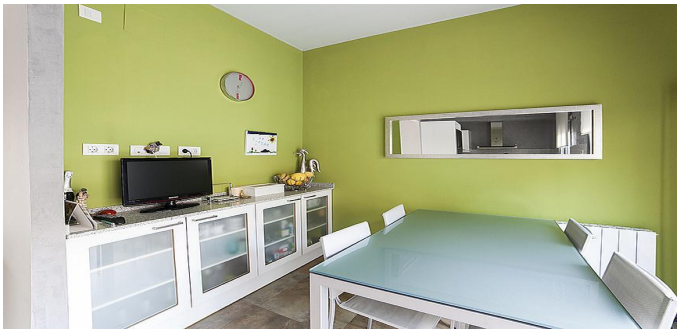

ESTATE
BARCELONA

Ronda Sant Pere 21, 1/3, Plaza Urquinaona), Barcelona, 08010
+34 932 205 680

Avinguda Vila de Blanes 135, local 4, Lloret del Mar, 17310
+34 872 585 017

office@estate-barcelona.com

VISITAR EL SITIO WEB