ESTATE BARCELONA



Propiedades residenciales / Casas y villas / Costa del Sol / Mijas

Villa en Mijas

Mijas, Costa del Sol

1350000 €

REF	SUPERFICIE	BAÑOS	DORMITORIOS
R4133581	477 m2	3	3

VER EN EL SITIO WEB

Villa en Mijas

Villa de tres dormitorios con vistas al mar en Jardines del Águila

Gran villa en una sola planta, situada en primera línea de golf, con una parcela de 1.050 m² y una superficie útil de 380 m². La vivienda cuenta con tres amplios dormitorios, siendo el principal con baño en suite, tres baños completos y un aseo. Dispone de un gran salón con cocina americana completamente nueva, ideal para disfrutar de un estilo de vida cómodo y práctico.

Entre sus características destacan el suelo radiante, el sistema de aerotermia y el agua caliente producida por placas solares. Además, cuenta con una piscina salada preparada para climatizar, zona de pérgola, barbacoa y un sótano insonorizado con sala de cine. Ubicada en una zona tranquila y bien comunicada, esta villa es una oportunidad que no debes dejar pasar.

Características principales

— Superficie construida: 477 m²

— Superficie del terreno: 1.050 m²

— Dormitorios: 3

— Baños: 3

— Piscina: salada y climatizable

— Garaje y aparcamiento

— Aire acondicionado y calefacción

VISITAR EL SITIO WEB


Cerrado del Águila
Golf And Resort
Arrabal Sector 23
Mirador Fuengirola
S
Av. Hipódromo
Donkey Dreamland Mijas
Taylor Wimpey
España - Valley Views
Calle Jinete
LAGAR MARTELL
Google
Map data ©2026 Inst. Geogr. Nacional





































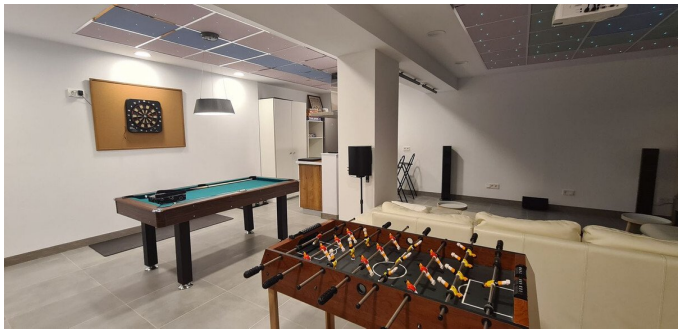

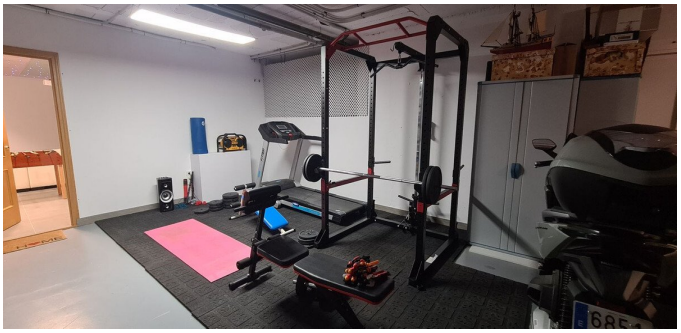









ESTATE BARCELONA

Ronda Sant Pere 21, 1/3, Plaza Urquinaona), Barcelona, 08010
+34 932 205 680

Avinguda Vila de Blanes 135, local 4, Lloret del Mar, 17310
+34 872 585 017

office@estate-barcelona.com

VISITAR EL SITIO WEB