ESTATE BARCELONA

Жилая недвижимость / Дома и виллы / Барселона - окрестности / Сант Кугат

Дом в Сант Кугат

Сант Кугат, Барселона - окрестности

2250000 €

REF	ПЛОЩАДЬ	САНУЗЛЫ	СПАЛЬНИ
BCN85	512 m2	6	6

ПОСМОТРЕТЬ НА САЙТЕ

Дом в Сан-Андрес-де-Льеванерас

Последние дома и таунхаусы в продаже в новом современном комплексе в городе Сант Анрес де Льяванерас на побережье Коста Марезме. Площадь дома 474 м.кв. на территории 700 м.кв. В доме 5 спальных комнат, 4 ванных комнаты, просторный салон с выходом в сад, современная полностью оборудованная кухня и гараж. У дома красивая территория с садом и бассейном. Комплекс предлагает отдельно стоящие дома и таунхаусы.

ПОСЕТИТЬ ВЕБ-САЙТ

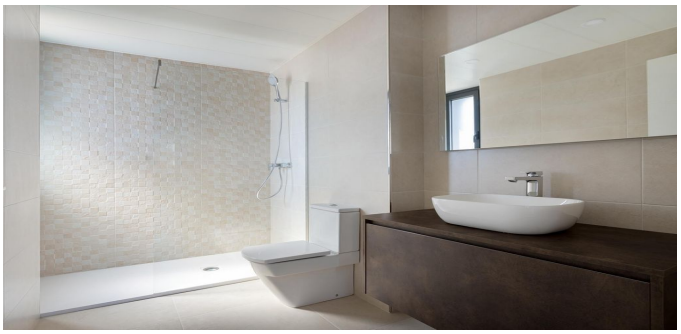

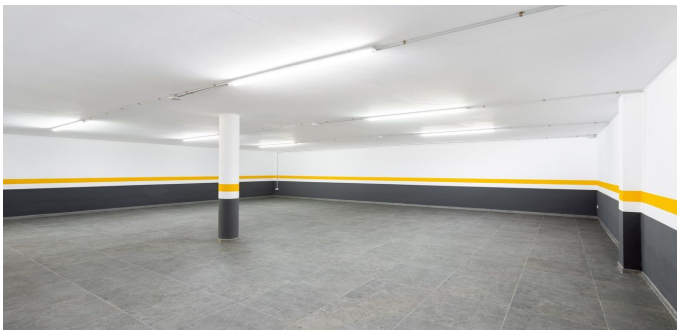

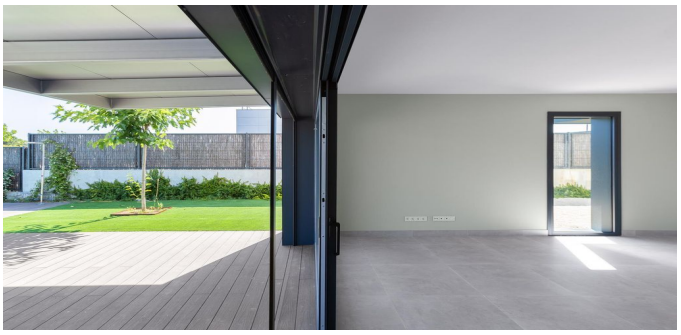

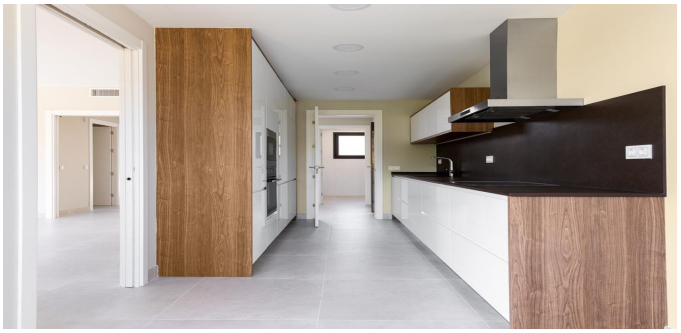

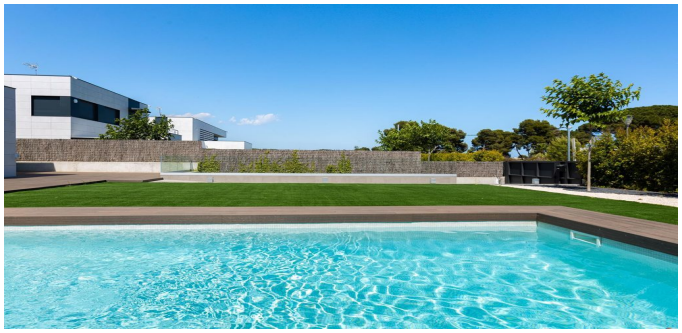

ESTATE
BARCELONA

Ronda Sant Pere 21, 1/3, Plaza Urquinaona), Barcelona, 08010
+34 932 205 680

Avinguda Vila de Blanes 135, local 4, Lloret del Mar, 17310
+34 872 585 017

office@estate-barcelona.com

ПОСЕТИТЬ ВЕБ-САЙТ