ESTATE BARCELONA

Жилая недвижимость / Дома и виллы / Коста-Брава / Бегур

Дом в Бегур

Бегур, Коста-Брава

1495000 €

REF	ПЛОЩАДЬ	САНУЗЛЫ	СПАЛЬНИ
LCSFX84AF9ADAE6	330 m2	5	7

ПОСМОТРЕТЬ НА САЙТЕ

Дом в Бегур

Дом с видом на море в центре города Бегур. Расстояние до центра Барселоны 130 км, расстояние до Франции 50 км, расстояние до моря около 3,5 км. Дом построен в 1985 году на возвышенности, с которой открываются виды на море, город Палс и замок Бегура. Общая площадь 330 м.кв. на территории 1530 м.кв. В доме 7 спальных комнаты, 5 ванных комнат, просторный салон с выходом на террасу, отдельная кухня, гараж, винный погреб и кладовая. Система отопления - дизель. У дома красивая территория с садом, бассейном с соленой водой и площадкой для игры в падл.

ПОСЕТИТЬ ВЕБ-САЙТ

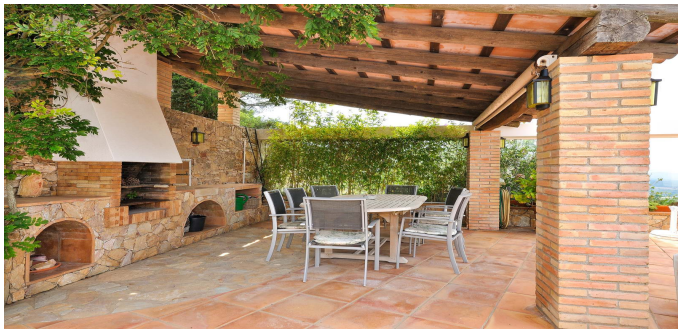

BOSCH

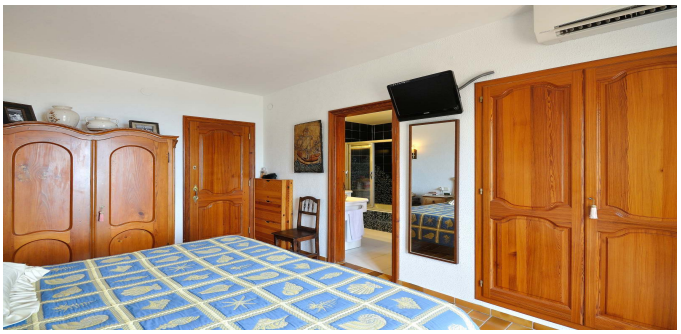

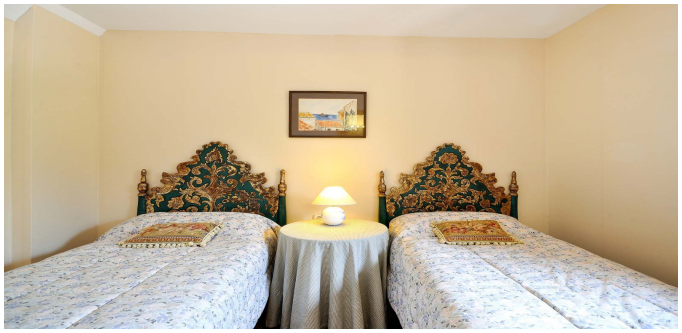

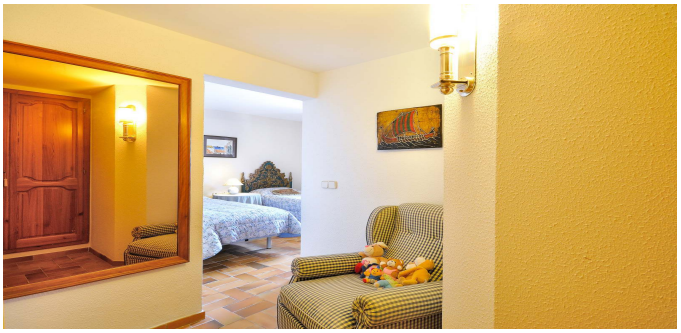

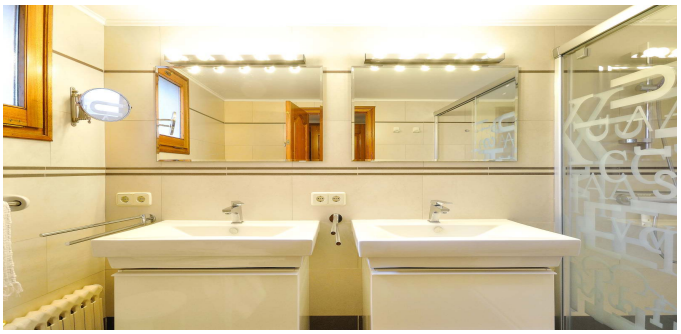

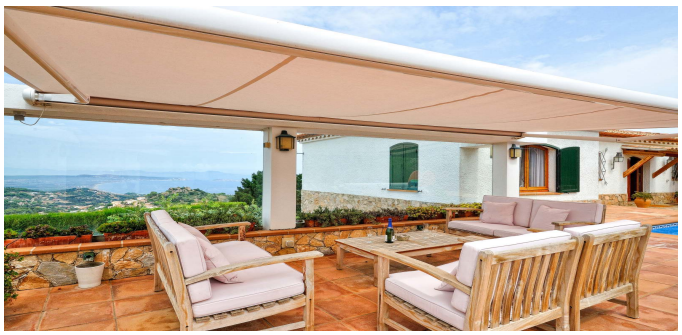

ESTATE
BARCELONA

Ronda Sant Pere 21, 1/3, Plaza Urquinaona), Barcelona, 08010
+34 932 205 680

Avinguda Vila de Blanes 135, local 4, Lloret del Mar, 17310
+34 872 585 017

office@estate-barcelona.com

ПОСЕТИТЬ ВЕБ-САЙТ