ESTATE EB BARCELONA

Жилая недвижимость / Дома и виллы / Коста-Брава / Сан-Фелью-де-Гишольс

в Сан-Фелью-де-Гишольс

Сан-Фелью-де-Гишольс, Коста-Брава

1195000 €

REF	ПЛОЩАДЬ	САНУЗЛЫ	СПАЛЬНИ
PA31	380 m2	3	4

ПОСМОТРЕТЬ НА САЙТЕ

Дом в Сагаро

Вилла в первой линии моря с видом на пляж Са Конка в элитной урбанизации La Gavina города С'Агаро. Потрясающие виды на всемирно известную береговую линию Коста-Бравы открываются из любой точки дома. Есть собственный выход к морю. Центральным элементом сада является прекрасная отдельная летняя комната с баром, мини-кухней и обеденной зоной. У дома красивая территория с зоной для отдыха и садом. За основным зданием также расположен отдельный гостевой дом с гостиной / столовой, кухней и двухместной спальней с ванной комнатой. Дом находится в отличном состоянии. Есть туристическая лицензия!

ПОСЕТИТЬ ВЕБ-САЙТ

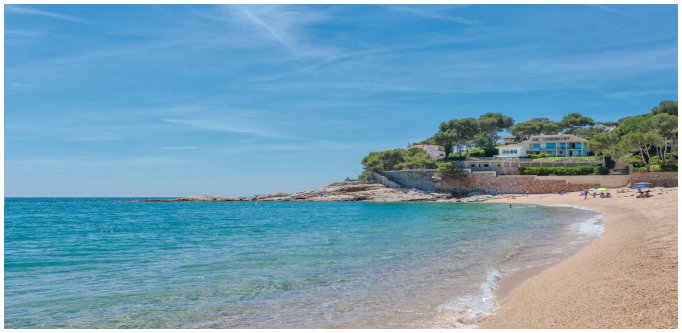

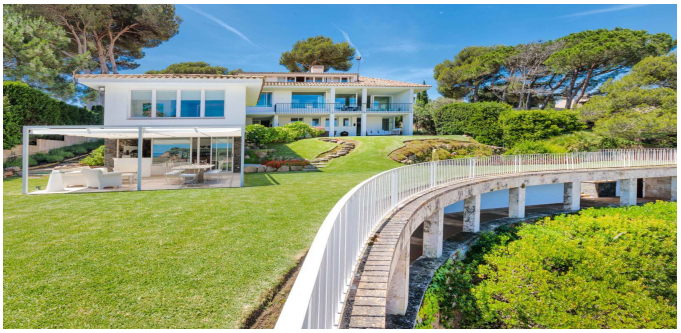
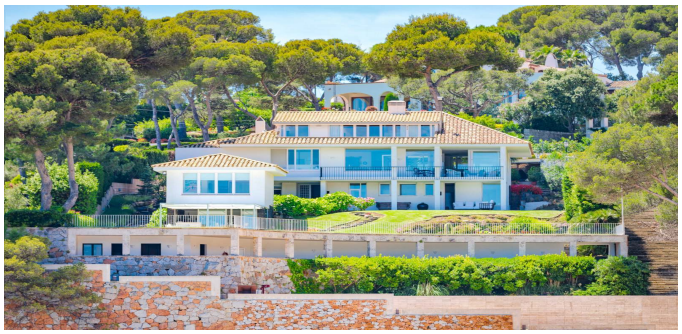

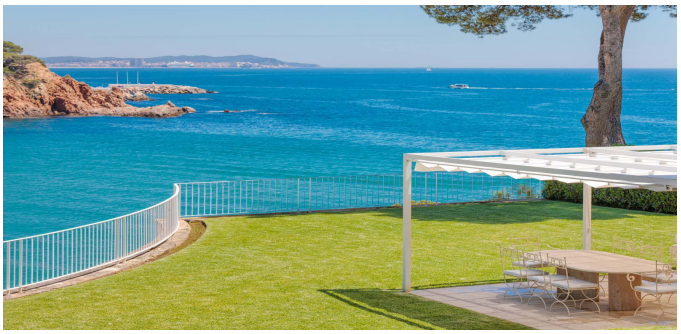

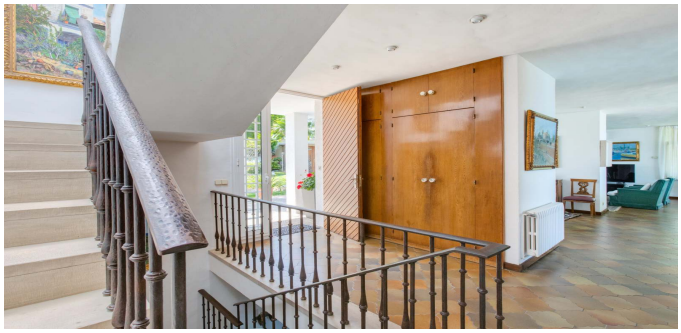

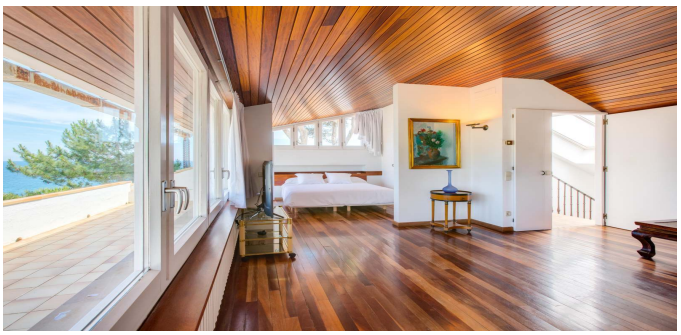

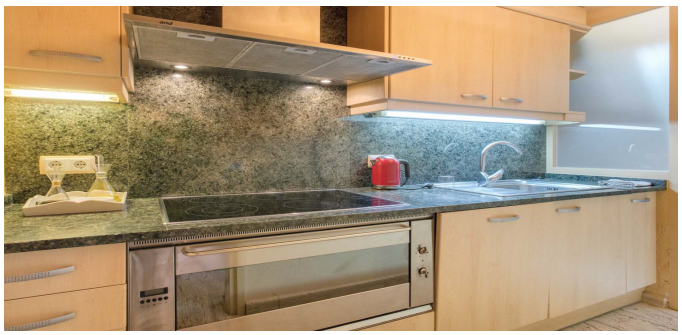

ESTATE
BARCELONA

Ronda Sant Pere 21, 1/3, Plaza Urquinaona), Barcelona, 08010
+34 932 205 680

Avinguda Vila de Blanes 135, local 4, Lloret del Mar, 17310
+34 872 585 017

office@estate-barcelona.com

ПОСЕТИТЬ ВЕБ-САЙТ