ESTATE BARCELONA

Жилая недвижимость / Дома и виллы / Коста-Брава / Сан-Фелью-де-Гишольс

Дом в Сан-Фелью-де-Гишольс

Сан-Фелью-де-Гишольс, Коста-Брава

1330000 €

REF	ПЛОЩАДЬ	САНУЗЛЫ	СПАЛЬНИ
LCSFX62DC2B58BC	467 m2	4	4

ПОСМОТРЕТЬ НА САЙТЕ

Дом в Сан-Фелью-де-Гишольс

Трехэтажная вилла 2004 г. в престижном жилом районе Сан Фелиу де Гишольс в 10 минутах ходьбы от центра города. В доме 4 спальни (2 с ванными комнатами), 4 ванных комнаты, полностью оборудованная кухня. Возможность оборудования спа, игровой комнаты или домашнего кинотеатра на нижнем этаже. К дому прилегает сад с бассейном и гараж. Из дома открывается вид на море. Дом оборудован теплыми полами. Приглашаем вас ознакомиться с другими предложениями по продаже недвижимости на побережье Коста Брава.

ПОСЕТИТЬ ВЕБ-САЙТ

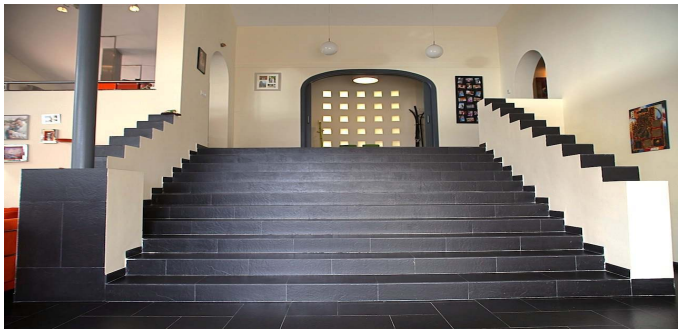
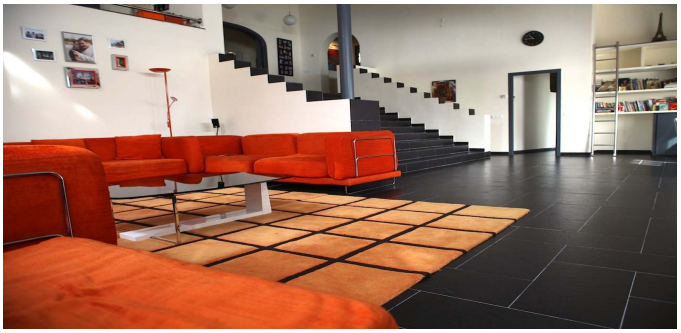

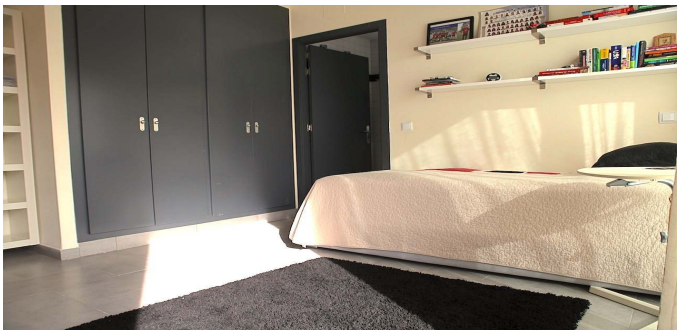

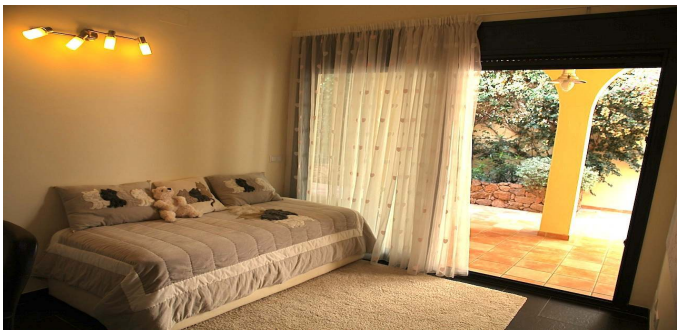

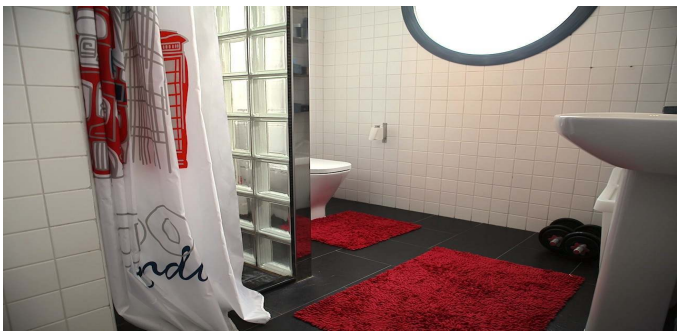

ESTATE
BARCELONA

Ronda Sant Pere 21, 1/3, Plaza Urquinaona), Barcelona, 08010
+34 932 205 680

Avinguda Vila de Blanes 135, local 4, Lloret del Mar, 17310
+34 872 585 017

office@estate-barcelona.com

ПОСЕТИТЬ ВЕБ-САЙТ