ESTATE BARCELONA

Жилая недвижимость / Дома и виллы / Коста-Бланка / Рохалес

Дом в Рохалес

Рохалес, Коста-Бланка

259500 €

REF	ПЛОЩАДЬ	САНУЗЛЫ	СПАЛЬНИ
BNNCK2271	99 m2	3	3

ПОСМОТРЕТЬ НА САЙТЕ

Дом в Рохалес

Вилла в Сьюдад-Кесада, Рохалес. Большой салон, отдельная кухня, 3 спальни, 3 ванные комнаты, терраса 16 м2, солярий. Общая площадь 77 м2. На участке в 166 м2 есть сад, частный бассейн и парковочное место. Городок Сьюдад-Кесада (Ciudad Quesada) – это место, где проживает около 15 тысяч человек, среди которых представители всех европейских стран. Здесь есть магазины, рестораны и кафе, поликлиника, языковый центр Берлингуа, 3 аптеки и оптика, 4-звездочный отель Ла-Лагуна с прекрасным СПА, рестораном и пиано-баром, собственный аквапарк, гольф-клуб Ла-Маркеса, теннисные корты, спортзалы, муниципальный культурный центр с библиотекой, классами для изучения испанского языка и различными клубами по интересам. Лишь в 4 км находятся лучшие на Коста-Бланке песчаные пляжи Гуардамара. Международный аэропорт Аликанте в 30 км. Совсем рядом с Сьюдад-Кесада расположена уникальная природная достопримечательность – национальный заповедник со знаменитыми соляными озерами. С холма, на котором находится урбанизация, открывается роскошный вид на Средиземное море.

ПОСЕТИТЬ ВЕБ-САЙТ

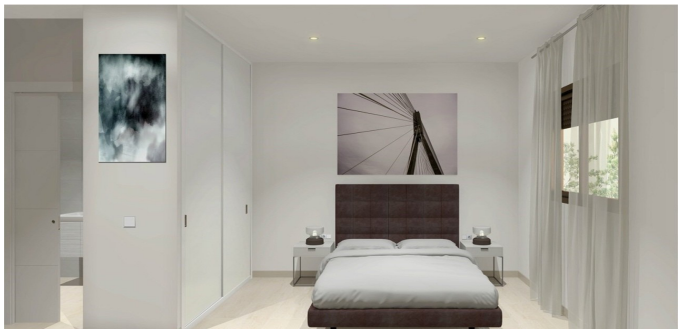

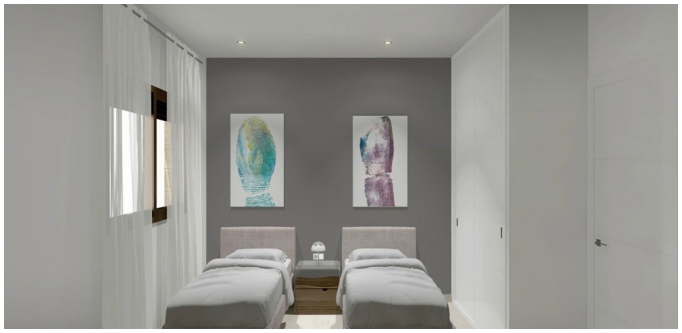

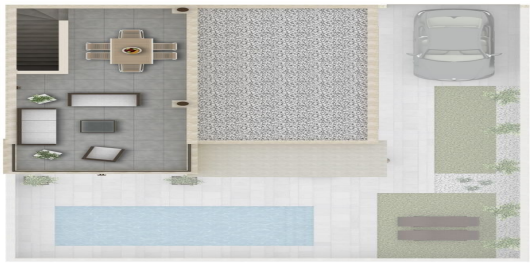

Ciudad Quesada

ESTATE
BARCELONA

Ronda Sant Pere 21, 1/3, Plaza Urquinaona), Barcelona, 08010
+34 932 205 680

Avinguda Vila de Blanes 135, local 4, Lloret del Mar, 17310
+34 872 585 017

office@estate-barcelona.com

ПОСЕТИТЬ ВЕБ-САЙТ