ESTATE BARCELONA

Жилая недвижимость / Дома и виллы / Коста-Бланка / Ориуэла

Дом в Ориуэла

Ориуэла, Коста-Бланка

799000 €

REF	ПЛОЩАДЬ	САНУЗЛЫ	СПАЛЬНИ
BNNCK2152	197 m2	4	4

ПОСМОТРЕТЬ НА САЙТЕ

Дом в Ориуэла

Вилла в районе Деэса-де-Кампоамор, Ориуэла-Коста. Салон, полностью оборудованная американская кухня, 4 спальни, 4 ванные комнаты (пол с подогревом), терраса, солярий. Общая площадь дома 197 м2. На участке в 500 м2 есть бассейн, зона барбекю, место для парковки. Развитая инфраструктура, прекрасно обустроенная зона, как для отдыха, так и для проживания с многочисленными барами, ресторанами, магазинами, поликлиникой, школой для верховой езды, яхт-клубом. Самые красивые пляжи из белого песка с водой бирюзового цвета: Плая-де-ла-Глеа (Большой пляж), Плая-де-Барранко-Рубио (Малый пляж), Плая-Агуамарина. Над двумя первыми пляжами развеваются голубые флаги - международная награда, ежегодно вручаемая пляжам и причалам, вода в которых отвечает высоким стандартам качества и пригодна для безопасного купания. В радиусе нескольких километров располагаются гольф-клубы Кампоамор, Вильямартин, Лас-Рамблас, Лас-Колинас. Международный аэропорт Аликанте находится лишь в 55 минутах, аэропорт San Javier (Мурсия) лишь в 10 минутах езды.

ПОСЕТИТЬ ВЕБ-САЙТ

SHOW HOUSE

PLANTA BAJA

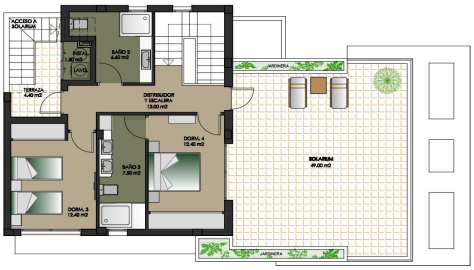

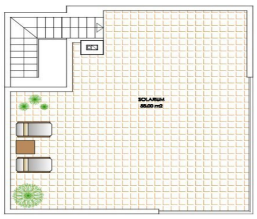

ESTATE
BARCELONA

Ronda Sant Pere 21, 1/3, Plaza Urquinaona), Barcelona, 08010
+34 932 205 680

Avinguda Vila de Blanes 135, local 4, Lloret del Mar, 17310
+34 872 585 017

office@estate-barcelona.com

ПОСЕТИТЬ ВЕБ-САЙТ