ESTATE BARCELONA

Жилая недвижимость / Дома и виллы / Коста-Бланка / Ориуэла

Дом в Ориуэла

Ориуэла, Коста-Бланка

1150000 €

REF	ПЛОЩАДЬ	САНУЗЛЫ	СПАЛЬНИ
BNNCK2371	301 m2	4	4

ПОСМОТРЕТЬ НА САЙТЕ

Дом в Ориуэла

2-х этажная вилла с панорамным видом на море в Деэса-де-Кампоамор, Коста-Бланка. Большой салон, американская кухня, 4 спальни, 4 ванные комнаы, вентилируемая терраса, солярий 51 м2, американская кухня. Общая площадь дома 301 м2. На участке в 520 м2 есть сад, частный бассейн и гараж. Развитая инфраструктура, прекрасно обустроенная зона, как для отдыха, так и для проживания с многочисленными барами, ресторанами, магазинами, поликлиникой, школой для верховой езды, яхт-клубом. Самые красивые пляжи из белого песка с водой бирюзового цвета: Плая-де-ла-Глеа (Большой пляж), Плая-де-Барранко-Рубио (Малый пляж), Плая-Агуамарина. Над двумя первыми пляжами развеваются голубые флаги - международная награда, ежегодно вручаемая пляжам и причалам, вода в которых отвечает высоким стандартам качества и пригодна для безопасного купания. В радиусе нескольких километров располагаются гольф-клубы Кампоамор, Вильямартин, Лас-Рамблас, Лас-Колинас. Международный аэропорт Аликанте находится лишь в 55 минутах, аэропорт San Javier (Мурсия) лишь в 10 минутах езды.

ПОСЕТИТЬ ВЕБ-САЙТ

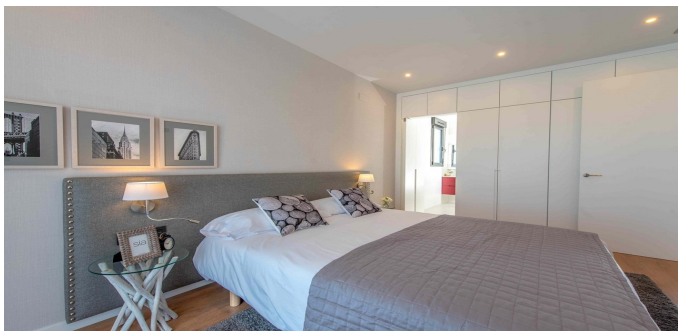

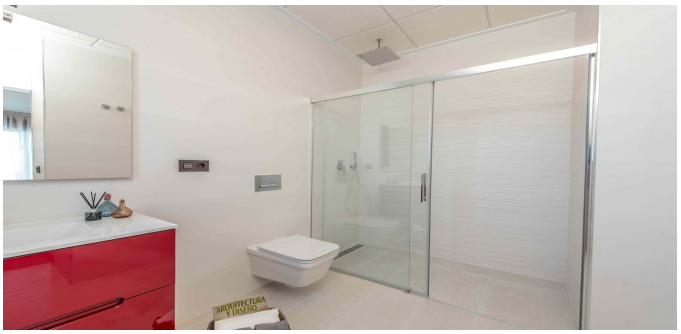

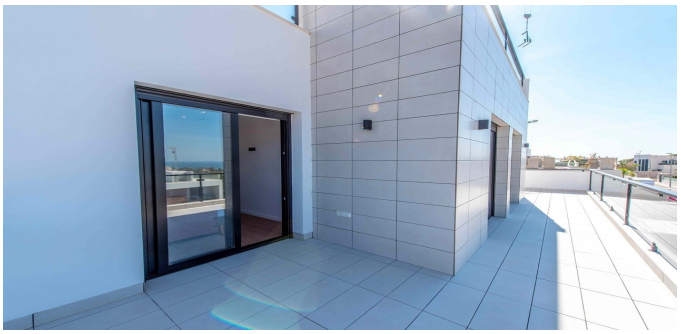

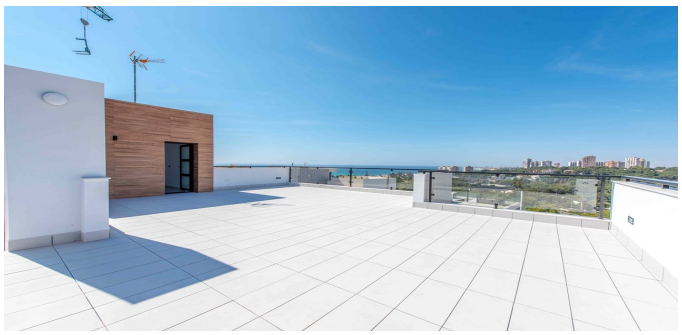

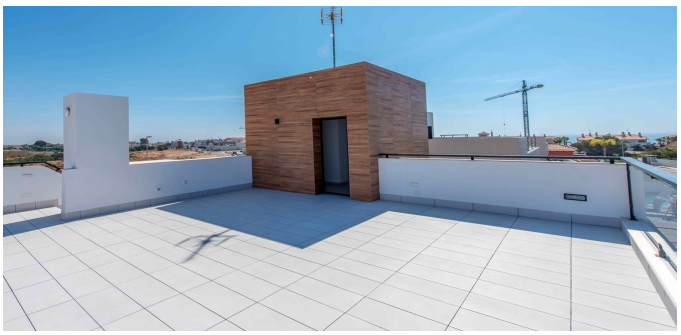

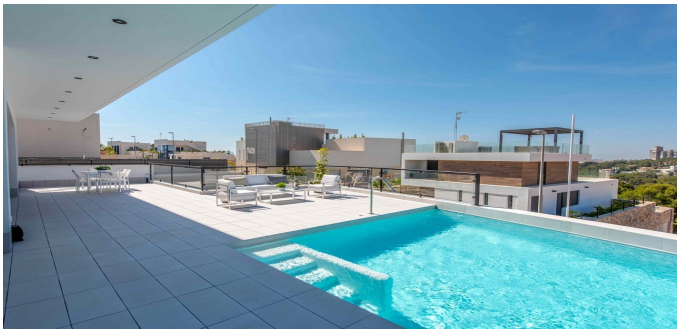

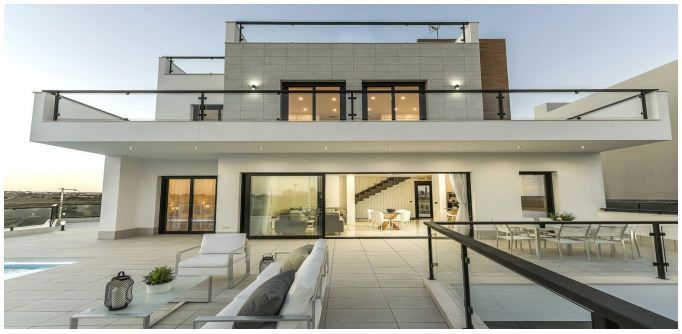

ESTATE
BARCELONA

Ronda Sant Pere 21, 1/3, Plaza Urquinaona), Barcelona, 08010
+34 932 205 680

Avinguda Vila de Blanes 135, local 4, Lloret del Mar, 17310
+34 872 585 017

office@estate-barcelona.com

ПОСЕТИТЬ ВЕБ-САЙТ