ESTATE BARCELONA

Жилая недвижимость / Дома и виллы / Коста-Бланка / Ориуэла

Дом в Ориуэла

Ориуэла, Коста-Бланка

350000 €

REF	ПЛОЩАДЬ	САНУЗЛЫ	СПАЛЬНИ
BNNCK2444	124 m2	4	3

ПОСМОТРЕТЬ НА САЙТЕ

Дом в Ориуэла

2-х этажная вилла в Вильямартин, Ориуэла-Коста. Салон, открытая кухня, 3 спальни, 4 ванные комнаты, терраса, солярий 42м2. Общая площадь 124 м2. На участке в 239 м2 есть частный бассейн 6х3 м, парковочное место. Вильямартин – это престижный жилой район с развитой инфраструктурой, особенно любимый европейцами. Он расположен на расстоянии 5 км от береговой линии и окружен полями для гольфа. Здесь значительно больше зелени, чем на побережье, а спокойный и размеренный ритм жизни привлекает тех, кто ценит комфорт и тишину. Рядом расположен гольф-клуб Вильямартин. За несколько минут на машине можно добраться до пляжа, а также до гольф-клубов Кампоамор и Лас-Рамблас. Благодарятому, что школы, торговые центры, рестораны, аптеки, автобусные остановки находятся неподалеку, этот район идеально подходит для проживания круглый год. По близости находится Зения-Бульвар – самый большой торговый центр провинции Аликанте. Район имеет хорошее транспортное сообщение. С большими городами связь либо по национальной дороге N-332, либо по скоростной трассе AP-7. Побережье Коста-Бланка с его уникальным микроклиматом считается одним из мест с самым высоким качеством жизни в Европе. Средняя температура воздуха составляет 18 градусов, а солнце здесь светит более 300 дней в году. Неподалеку находятся города Торревьеха, населенные пункты Ла-Зения, Кабо-Роиг, Миль-Пальмерас, Кампоамор. Песчаные пляжи и бухты протянулись на 16 км.

ПОСЕТИТЬ ВЕБ-САЙТ

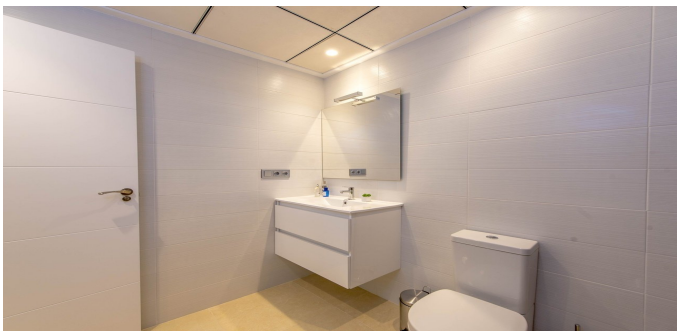

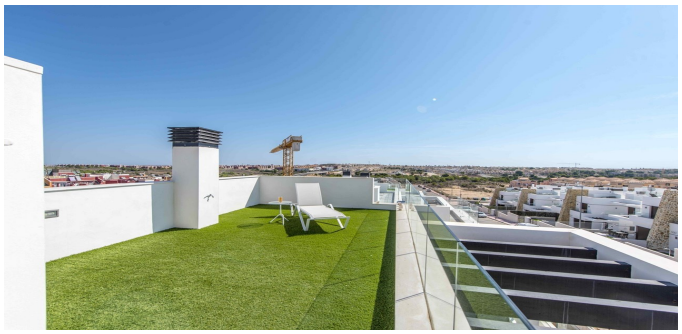

ESTATE
BARCELONA

Ronda Sant Pere 21, 1/3, Plaza Urquinaona), Barcelona, 08010
+34 932 205 680

Avinguda Vila de Blanes 135, local 4, Lloret del Mar, 17310
+34 872 585 017

office@estate-barcelona.com

ПОСЕТИТЬ ВЕБ-САЙТ