ESTATE BARCELONA

Жилая недвижимость / Дома и виллы / Коста-Бланка / Торревьеха

Дом в Торревьеха

Торревьеха, Коста-Бланка

1660000 €

REF	ПЛОЩАДЬ	САНУЗЛЫ	СПАЛЬНИ
BNNCK321	400 m2	2	4

ПОСМОТРЕТЬ НА САЙТЕ

Дом в Торревьеха

Красивая вилла в нескольких метрах от моря в престижной урбанизации Ла-Велета. Большая гостиная с камином и мебелью из красного дерева, кабинет, кухня, подсобное помещение, также вторая гостиная с выходом в сад, 4 спальни, 2 ванные комнаты и подземная парковка. В главной спальне есть гардеробная и ванная комната с выходом на террасу и видом на море. Во всех комнатах отопление от радиаторов. На участке есть большой частный бассейн с ночной подсветкой, сад 800 м2 с видом на море. Ла-Велета – это престижный жилой район в южной части города Торревьеха. Это тихое, нетуристическое место, расположенное в пяти минутах езды от центра Торревьехи, но одновременно находящееся поблизости от таких важных обьектов, как госпиталь, английский и испанский колледжи, коммерческий центр Зения-Бульвар и торговый центр Абанерас. Прекрасное место для прогулок. В урбанизации есть все необходимое для комфортного проживания. За 15 минут можно доехать до известных соленых озер в Сан-Педро-дель-Пинатар, спа-центра Талассия. В пяти минутах езды находятся теннисный и яхт-клубы Торревьехи, а в радиусе лишь нескольких километров - гольф-клубы Лас-Колинас, Кампоамор, Вильямартин, Лас-Рамблас, Ла-Маркеса, Ла-Финка. С большими городами связь либо по национальной дороге N-332, либо по скоростной трассе AP-7.

ПОСЕТИТЬ ВЕБ-САЙТ

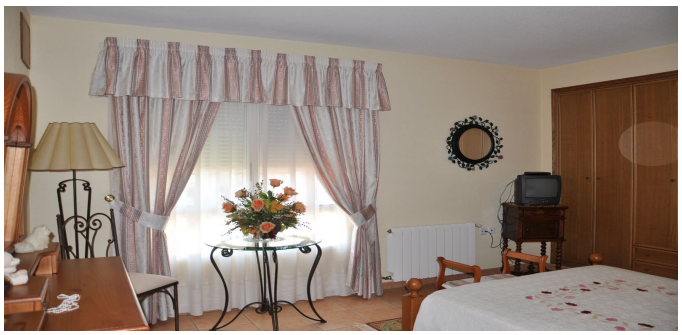

ESTATE
BARCELONA

Ronda Sant Pere 21, 1/3, Plaza Urquinaona), Barcelona, 08010
+34 932 205 680

Avinguda Vila de Blanes 135, local 4, Lloret del Mar, 17310
+34 872 585 017

office@estate-barcelona.com

ПОСЕТИТЬ ВЕБ-САЙТ