ESTATE BARCELONA

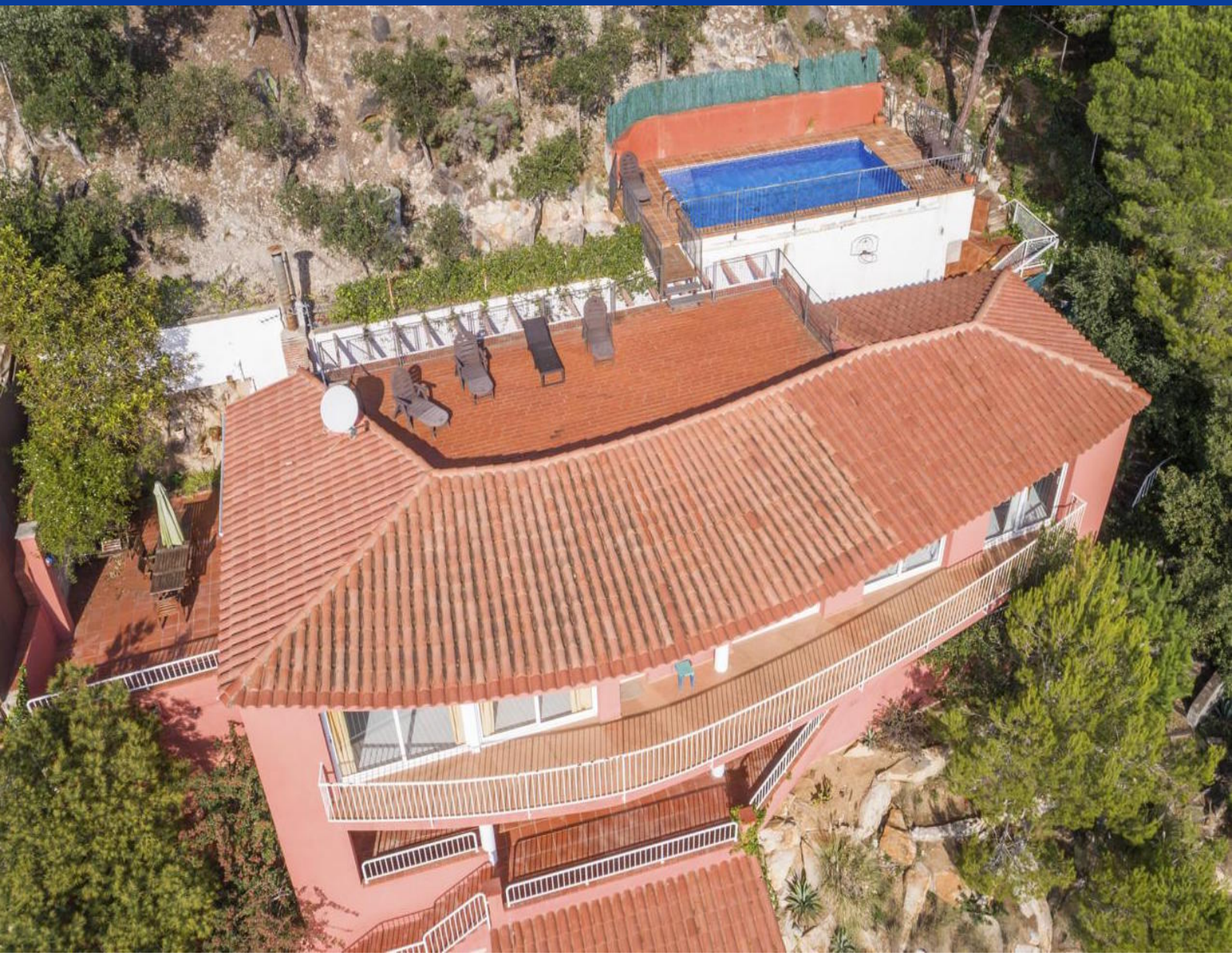

Propiedades residenciales / Casas y villas / Costa Brava / Blanes

Casa en Blanes

Blanes, Costa Brava

950000 €

REF	SUPERFICIE	BAÑOS	DORMITORIOS
B25	344 m2	3	4

VER EN EL SITIO WEB

Casa en Blanes

Casa en la urbanización de élite de Cala Sant Francesc Ciudad de Blanes. El centro de Barcelona es de 60 km. Superficie total 344 M.KV. En el territorio de 1132 m.kv. La casa tiene 4 dormitorios, 3 baños, un salón con terraza, una cocina totalmente equipada, unas cuantas terrazas y balcones, un garaje para 2 autos, apartamentos separados para los huéspedes. El sistema de calefacción está instalado. La casa tiene un hermoso jardín con piscina. Año de la construcción 1999. ¡Hermosas vistas del mar abierto desde el territorio! La urbanización tiene su propia área comunitaria con una gran piscina, canchas de tenis, un bar y un parque infantil. Protección 24 horas al día.

VISITAR EL SITIO WEB

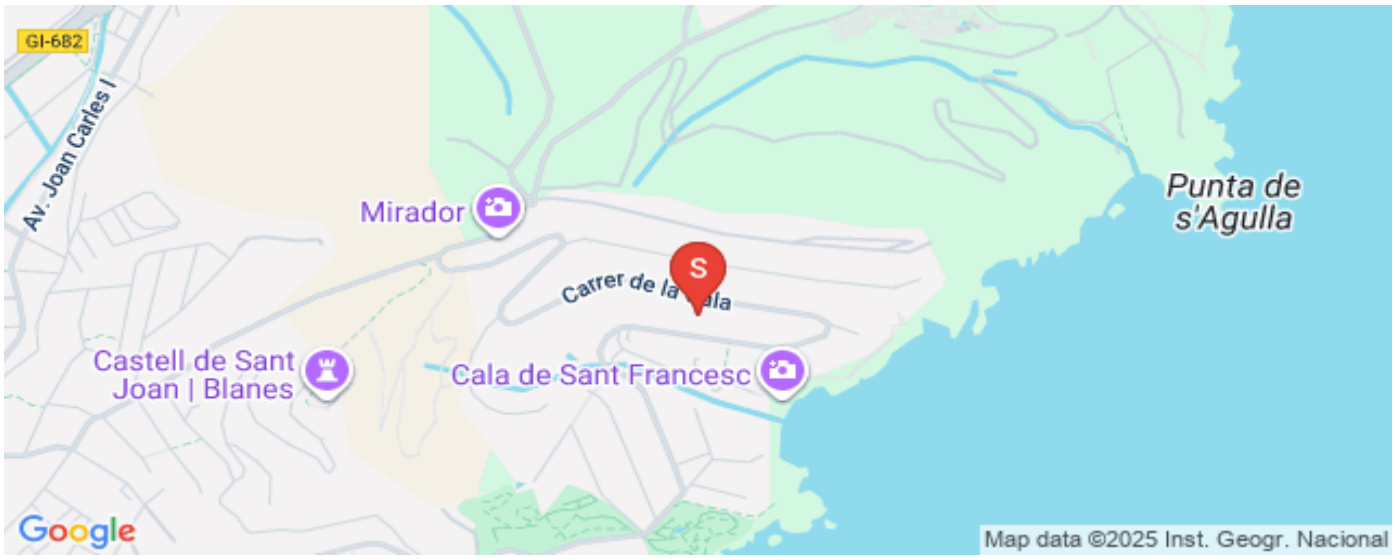

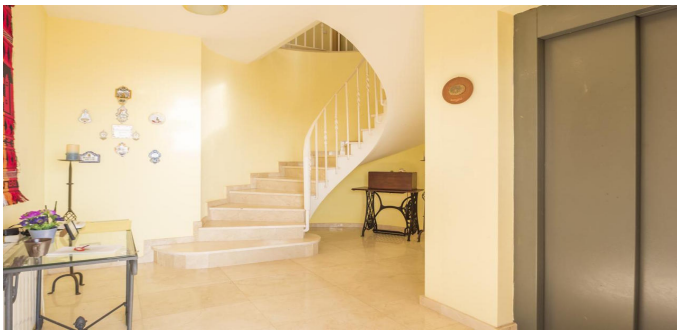

ESTATE BARCELONA

Ronda Sant Pere 21, 1/3, Plaza Urquinaona), Barcelona, 08010
+34 932 205 680

Avinguda Vila de Blanes 135, local 4, Lloret del Mar, 17310
+34 872 585 017

office@estate-barcelona.com

VISITAR EL SITIO WEB