ESTATE BARCELONA

Propiedades residenciales / Casas y villas / Costa del Sol / Nueva Andalucia

casa en Nueva Andalucia

Nueva Andalucia, Costa del Sol

2900000 €

REF	SUPERFICIE	BAÑOS	DORMITORIOS
NVNDLS1	560 m2	2	5

VER EN EL SITIO WEB

casa en Nueva Andalucia

Amplia villa moderna en la primera línea de un campo de golf. Las ventanas de la casa se centran en el suroeste y del oeste, que abre hermosas vistas del campo de golf. Lugar tranquilo y privado, a poca distancia a pie del club de golf Los Naranjos. En la primera planta hay: un desfile, una sala de estar con acceso directo al jardín y una piscina, un comedor, un plan abierto totalmente equipado Cocina, un aseo de invitados, cuatro dormitorios de invitados. Planta superior: dormitorio para el hogar con baño. También en el territorio hay garaje y cochera para automóviles.

VISITAR EL SITIO WEB

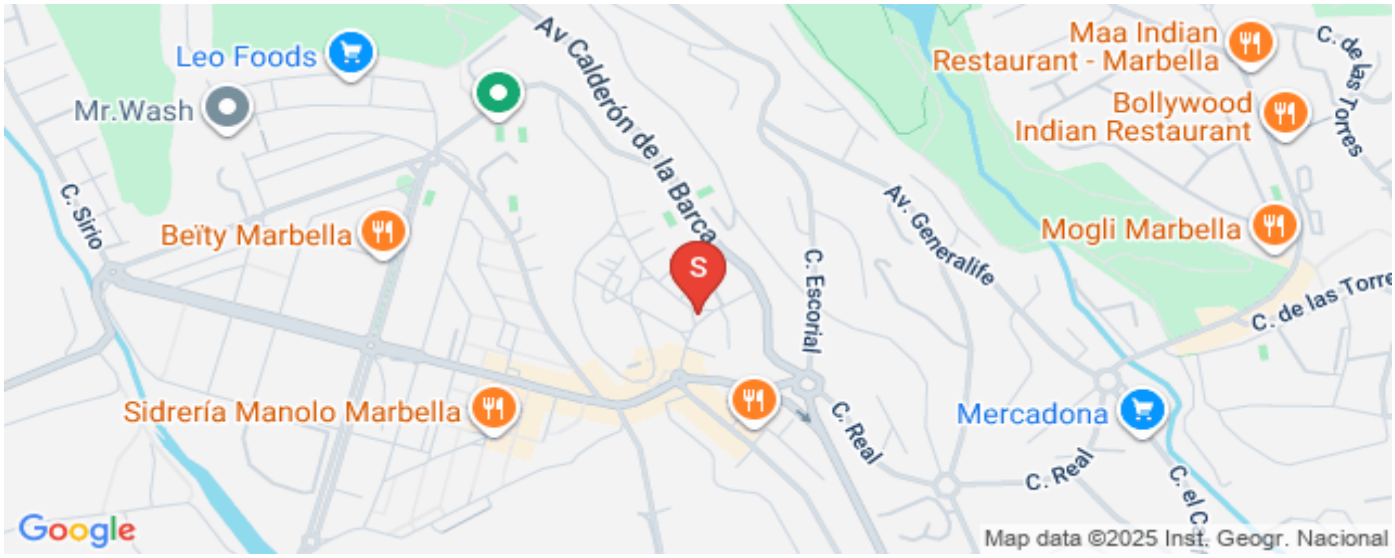

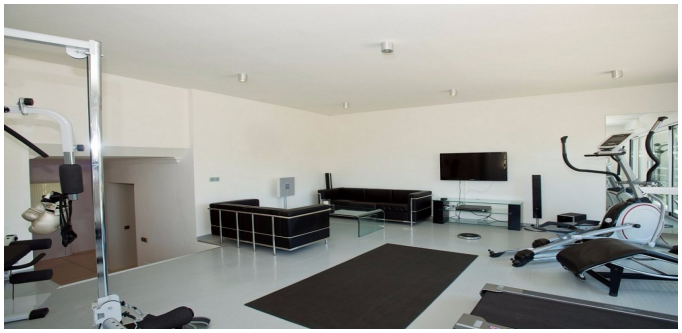

ESTATE
BARCELONA

Ronda Sant Pere 21, 1/3, Plaza Urquinaona), Barcelona, 08010
+34 932 205 680

Avinguda Vila de Blanes 135, local 4, Lloret del Mar, 17310
+34 872 585 017

office@estate-barcelona.com

VISITAR EL SITIO WEB