ESTATE BARCELONA

Propiedades residenciales / Casas y villas / Costa del Sol / Marbella

Villa en Marbella

Marbella, Costa del Sol

2800000 €

REF	SUPERFICIE	BAÑOS	DORMITORIOS
R4846231	506 m2	5	5

VER EN EL SITIO WEB

Villa en Marbella

Villa de lujo con 5 habitaciones en Nueva Andalucía

Exclusiva villa reformada con calidades de lujo, situada en el corazón de Nueva Andalucía. A poca distancia de Puerto Banús y de los campos de golf más prestigiosos, esta propiedad ofrece un entorno tranquilo y accesible a instalaciones deportivas y servicios.

La casa cuenta con 4 habitaciones más 1 adicional y 5 baños. En la planta superior, disfrutarás de grandes vistas a la montaña de La Concha desde una amplia terraza solárium. La villa destaca por sus espacios abiertos y minimalistas, así como por su jardín con acceso directo a un hermoso lago y una espaciosa zona de piscina privada.

Características principales

— Superficie construida: 506 m²

— Superficie del terreno: 1269 m²

— Habitaciones: 5

— Baños: 5

— Piscina privada

— Jardín

— Garaje y aparcamiento

VISITAR EL SITIO WEB

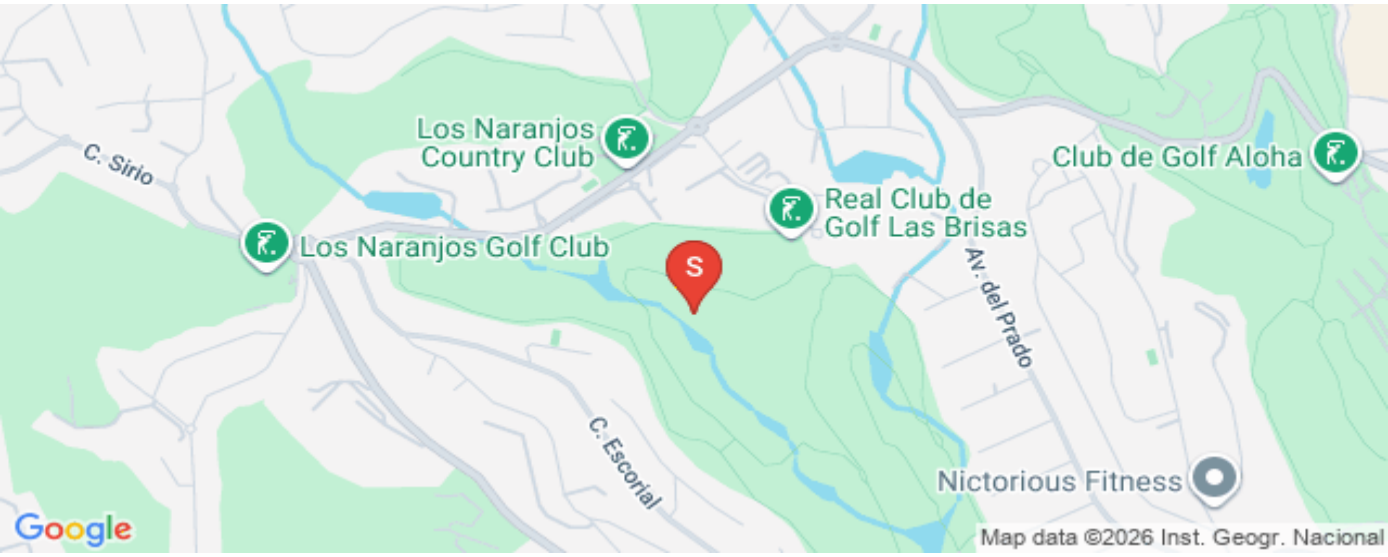

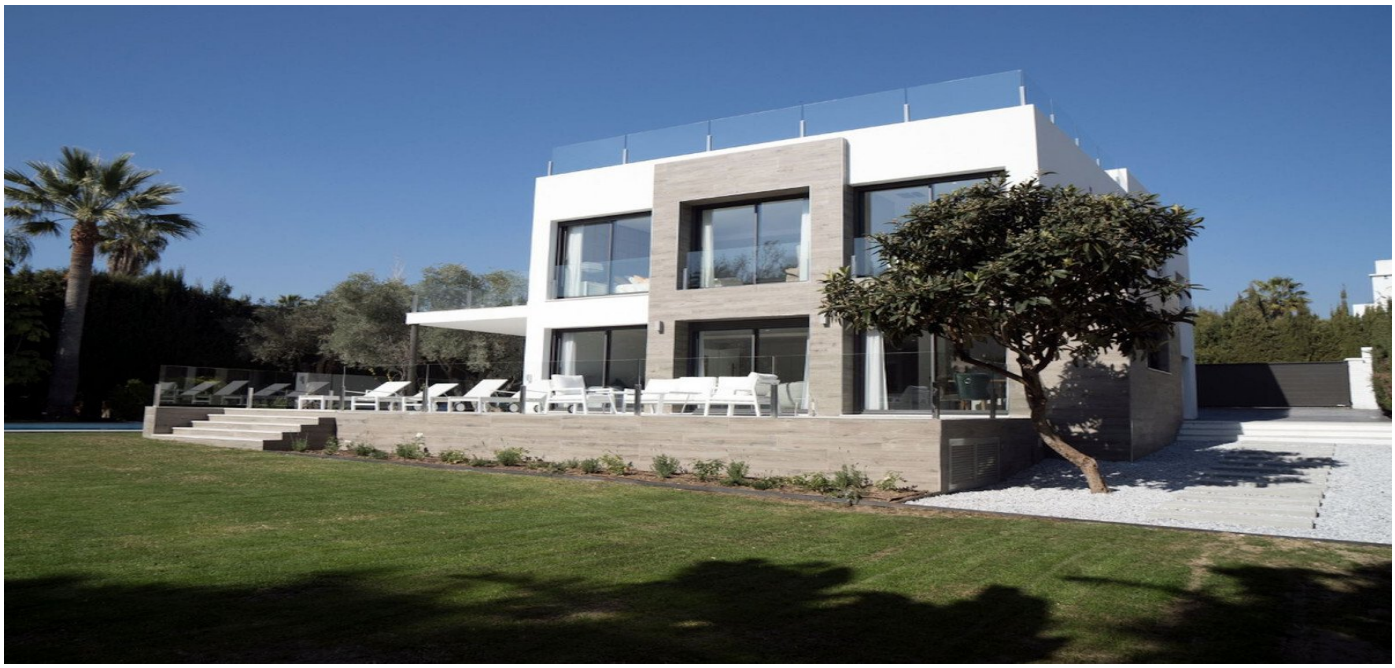

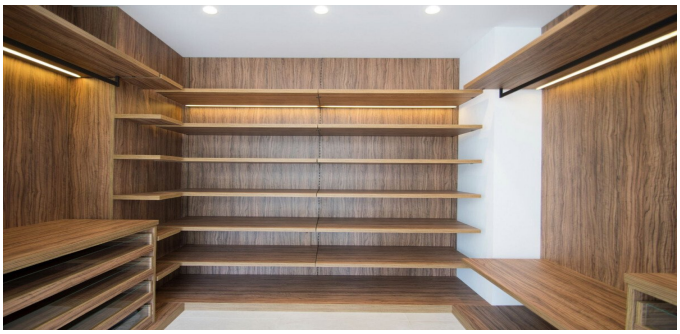

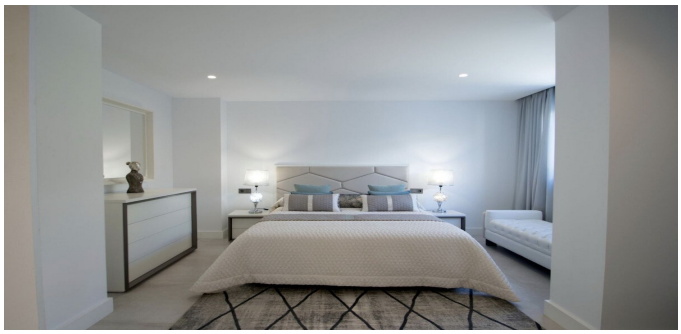

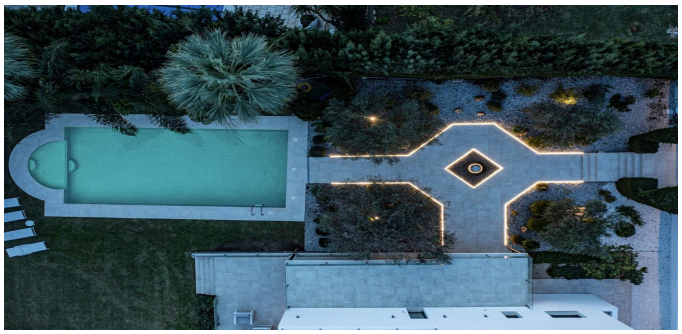

ESTATE
BARCELONA

Ronda Sant Pere 21, 1/3, Plaza Urquinaona), Barcelona, 08010
+34 932 205 680

Avinguda Vila de Blanes 135, local 4, Lloret del Mar, 17310
+34 872 585 017

office@estate-barcelona.com

VISITAR EL SITIO WEB