ESTATE BARCELONA

Жилая недвижимость / Дома и виллы / Коста-Бланка / Аликанте

Вилла в Аликанте

Аликанте, Коста-Бланка

845000 €

REF	ПЛОЩАДЬ	САНУЗЛЫ	СПАЛЬНИ
R4837006	189 m2	3	3

ПОСМОТРЕТЬ НА САЙТЕ

Вилла в Аликанте

Роскошная вилла с видом на море в Пинар де Камповерде

Эта эксклюзивная вилла расположена на просторном участке в 801 м² в живописном районе Пинар де Камповерде, всего в 7 км от пляжей Коста-Бланки. Она предлагает великолепные виды на Средиземное море и комфортный климат с почти 3000 часов солнечного света в году. Район известен дружелюбной атмосферой и интернациональным населением, что делает его отличным местом для жизни.

Вилла включает в себя 3 спальни и 3 ванные комнаты, а также полностью оборудованную кухню. На территории есть сад, бассейн и террасы, что создает идеальные условия для отдыха. Пинар де Камповерде предлагает разнообразие возможностей для досуга, включая близость к природному парку Рио Секо и все необходимые удобства, такие как магазины, рестораны и школы.

Основные характеристики

— Тип недвижимости: Вилла

— Спальни: 3

— Ванные комнаты: 3

— Площадь дома: 189 м²

— Площадь участка: 801 м²

— Бассейн: Есть

— Сад: Есть

— Гараж: Есть

ПОСЕТИТЬ ВЕБ-САЙТ

Río Seco
Río Seco
Pizzeria Juanita Pinar de Campoverde
NATURBRAND S.L
Relax Social Club
Área Natural Río Seco
C. Almendro
C. Abedul
Google
Map data ©2026 Inst. Geogr. Nacional

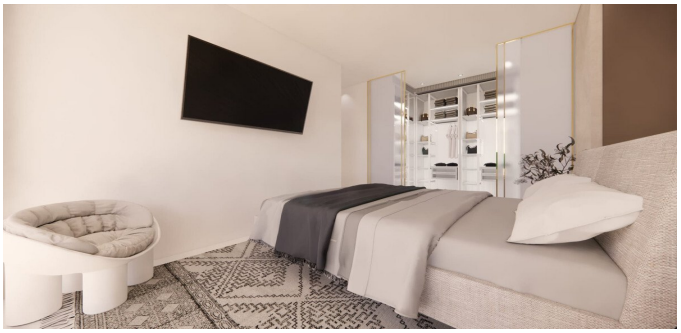

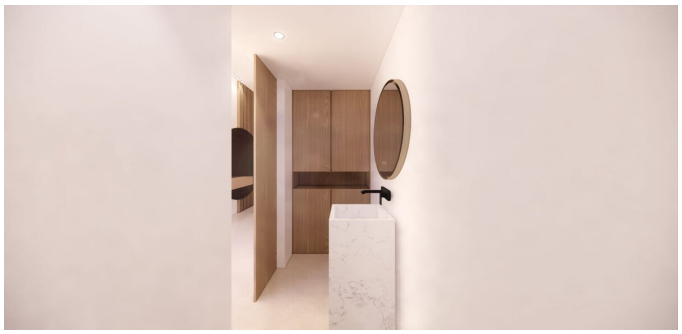

ESTATE
BARCELONA

Ronda Sant Pere 21, 1/3, Plaza Urquinaona), Barcelona, 08010
+34 932 205 680

Avinguda Vila de Blanes 135, local 4, Lloret del Mar, 17310
+34 872 585 017

office@estate-barcelona.com

ПОСЕТИТЬ ВЕБ-САЙТ