ESTATE BARCELONA

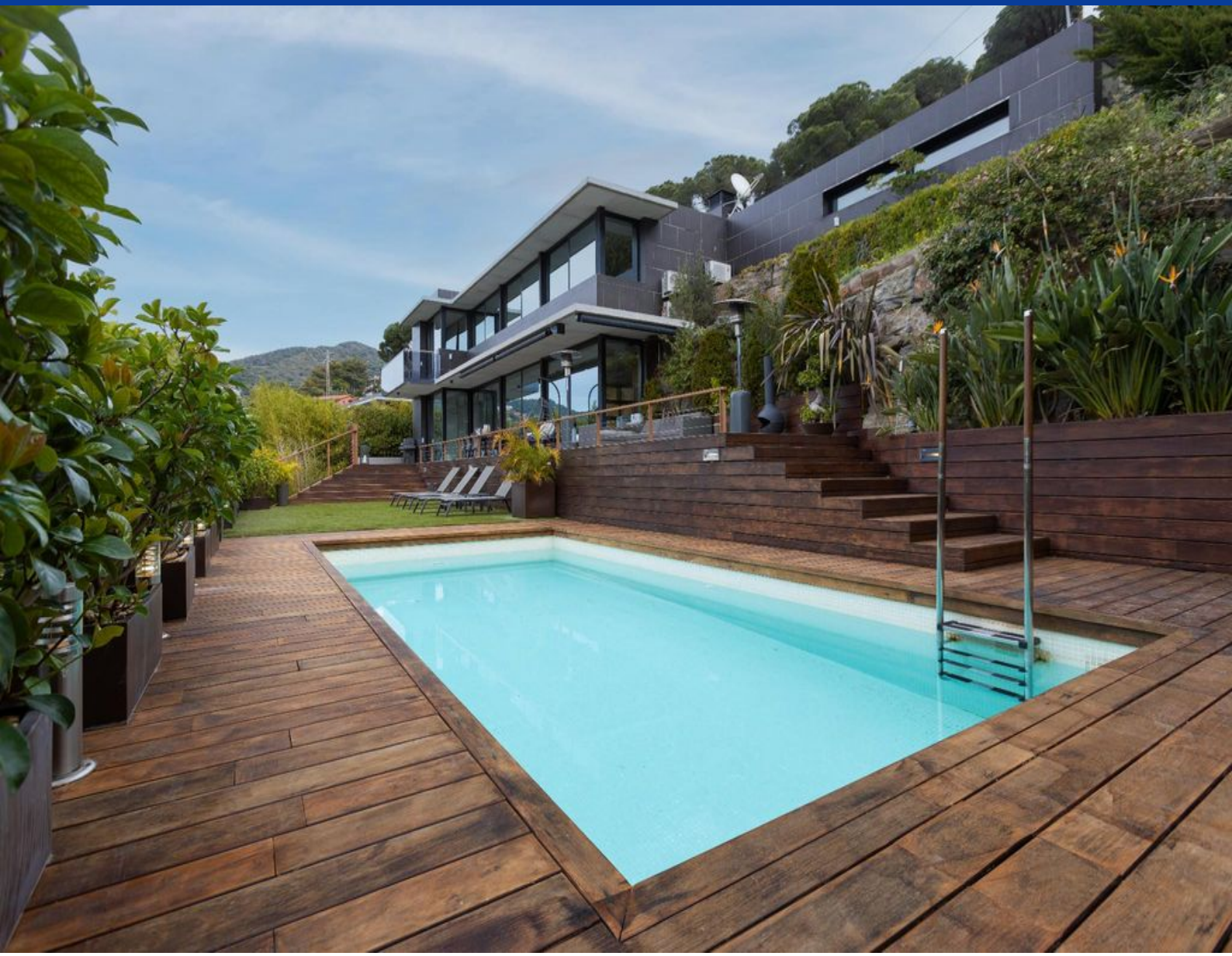

Жилая недвижимость / Дома и виллы / Коста-Маресме / Кабрильс

Дом в Кабрильс

Кабрильс, Коста-Маресме

1095000 €

REF	ПЛОЩАДЬ	САНУЗЛЫ	СПАЛЬНИ
MSM45	326 m2	3	4

ПОСМОТРЕТЬ НА САЙТЕ

Дом в Кабрильс

Дом с видом на море в городе Кабрильс на побережье Маресме. Расположен в 27 км от центра Барселоны и в 3 км езды от моря. Общая площадь дома 326 м.кв. на территории 962 м.кв. В доме 4 спальные комнаты, 3 ванные комнаты, просторный салон с панорамными окнами, полностью оборудованная кухня, кладовая, прачечная, гараж и паркинг на улице еще на несколько автомобилей. Система отопления. У дома большая ухоженная территория с садом и бассейном. Из дома открываются красивые виды на море!

ПОСЕТИТЬ ВЕБ-САЙТ

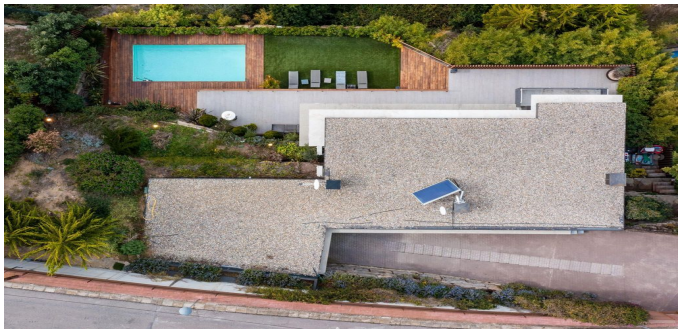

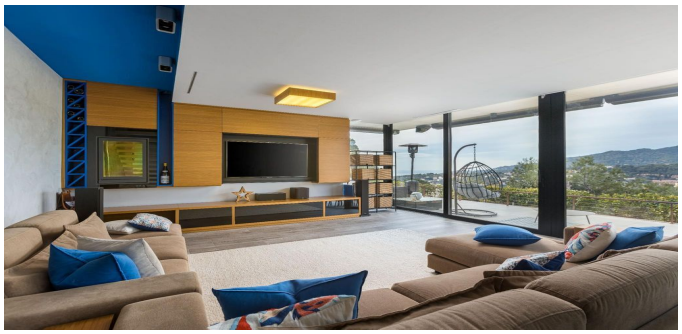

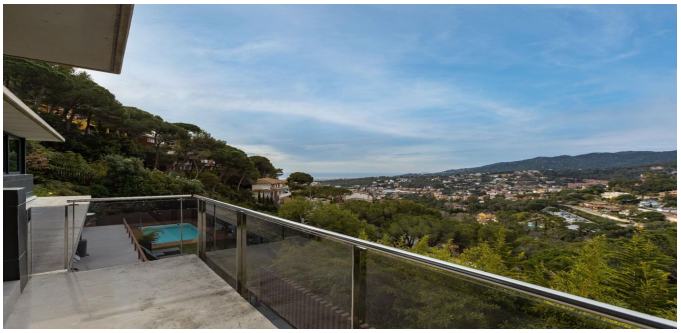

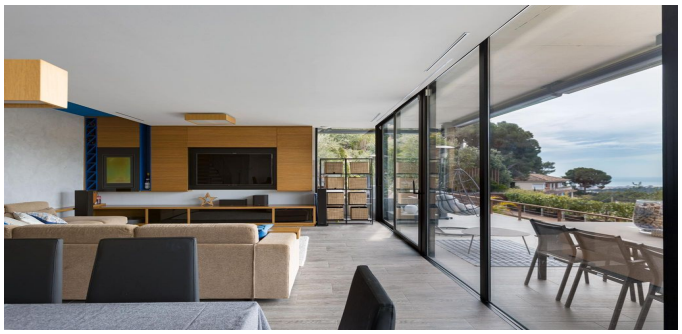

ESTATE
BARCELONA

Ronda Sant Pere 21, 1/3, Plaza Urquinaona), Barcelona, 08010
+34 932 205 680

Avinguda Vila de Blanes 135, local 4, Lloret del Mar, 17310
+34 872 585 017

office@estate-barcelona.com

ПОСЕТИТЬ ВЕБ-САЙТ