ESTATE EB BARCELONA

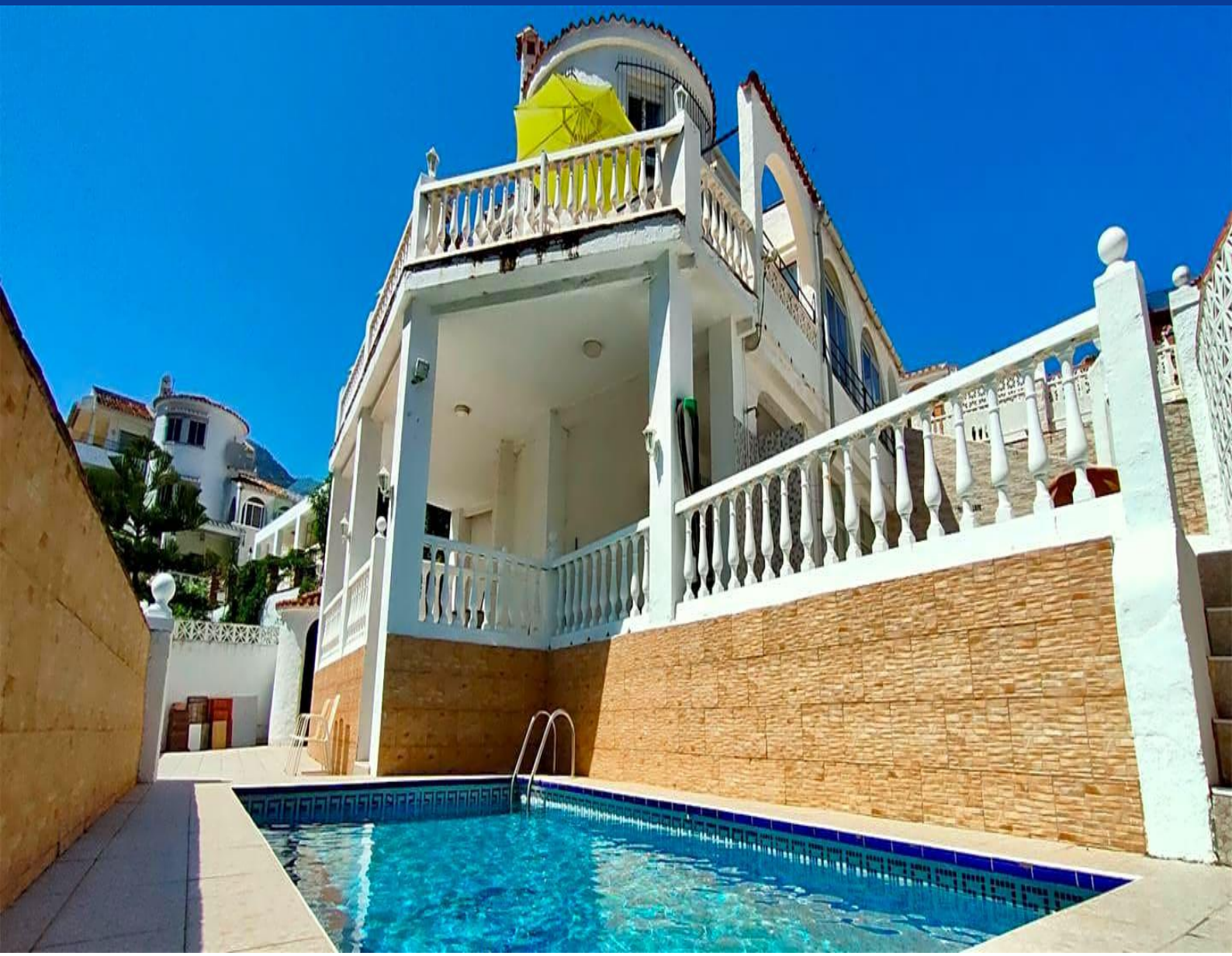

Propiedades residenciales / Casas y villas / Costa del Sol / Benalmadena

Cabaña en Benalmadena

Benalmadena, Costa del Sol

378000 €

REF	SUPERFICIE	BAÑOS	DORMITORIOS
	268 m2	4	4

VER EN EL SITIO WEB

Cabaña en Benalmadena

acogedora y espaciosa mansión en estilo típico español, ubicado en el área de Montealto / Benalmádena. El área total de la casa es de 268 m2., En la parcela de 603m2. La casa tiene 4 dormitorios, 4 baños, una sala de estar con chimenea y acceso a una amplia terraza, una cocina moderna totalmente equipada. Piscina, garaje, lavadero.

VISITAR EL SITIO WEB

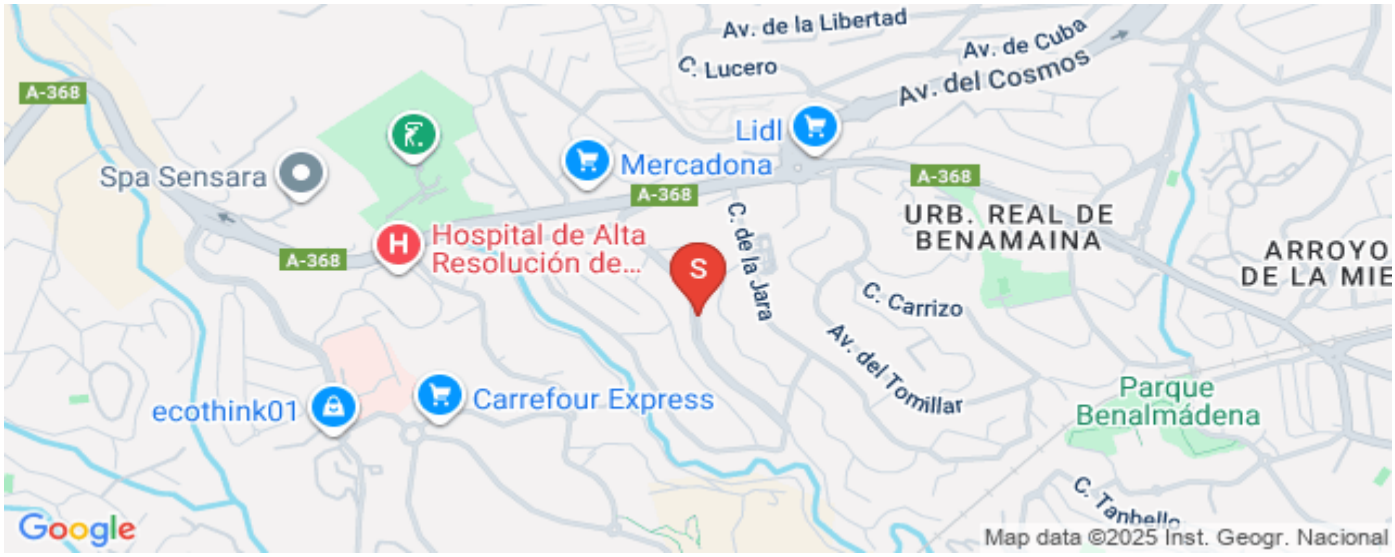

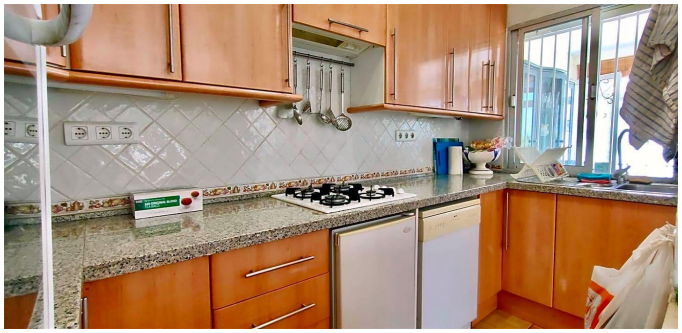

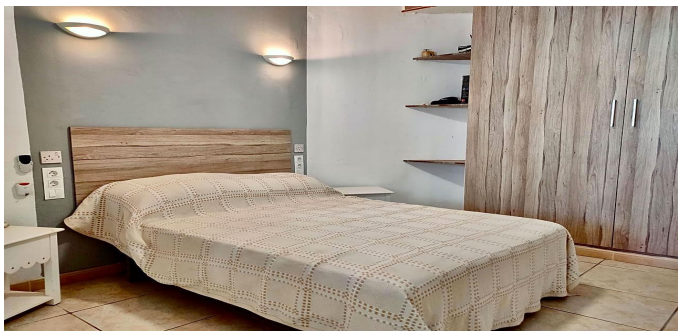

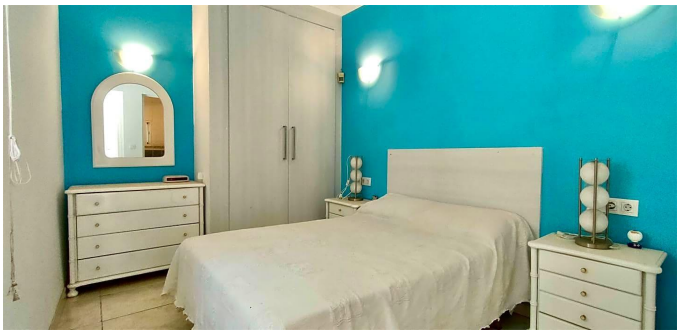
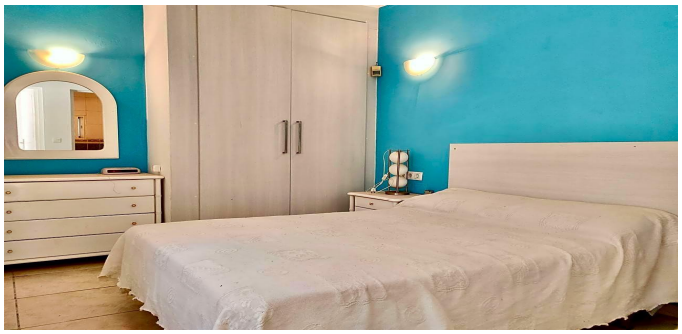

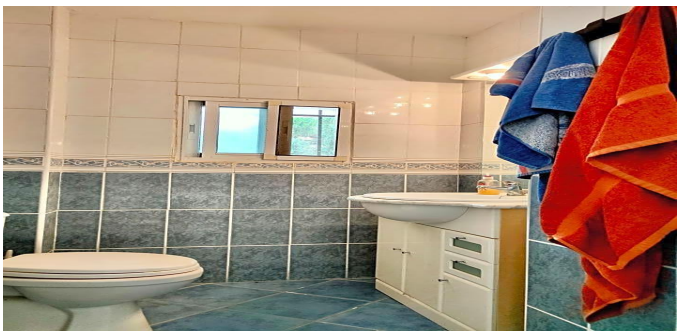

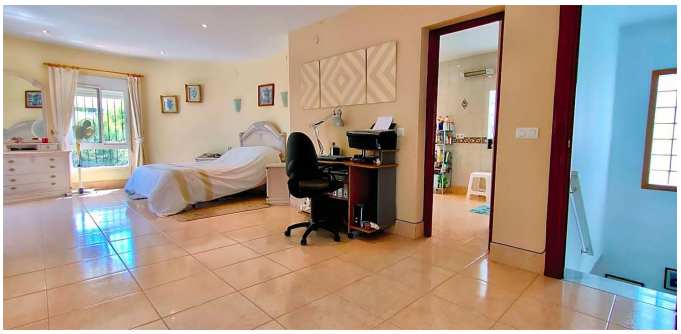

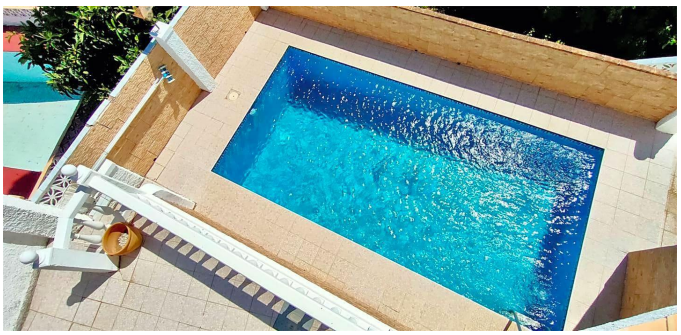

ESTATE BARCELONA

Ronda Sant Pere 21, 1/3, Plaza Urquinaona), Barcelona, 08010
+34 932 205 680

Avinguda Vila de Blanes 135, local 4, Lloret del Mar, 17310
+34 872 585 017

office@estate-barcelona.com

VISITAR EL SITIO WEB