ESTATE BARCELONA

Propiedades residenciales / Casas y villas / Costa del Sol / San Pedro de Alcantara

casa en San Pedro de Alcantara

San Pedro de Alcantara, Costa del Sol

695000 €

REF	SUPERFICIE	BAÑOS	DORMITORIOS
	250 m2	3	4

VER EN EL SITIO WEB

casa en San Pedro de Alcantara

Esta fantástica villa está ubicada en uno de los mejores distritos de Marbella. La villa se encuentra a 10 minutos de la playa, desde donde se puede disfrutar de la hermosa vista de Gibraltar y África. A los campos de golf más cercanos, así como escuelas internacionales, el centro de la ciudad de Marbella y Puerto Banusa, a solo unos minutos en automóvil. Villa 250m2 ofrece 4 dormitorios, una suite, un interior muy atractivo y un comedor separado. Además, proporciona una cocina totalmente equipada y un garaje para 2 coches. Jardín y piscina bien cuidados.

VISITAR EL SITIO WEB

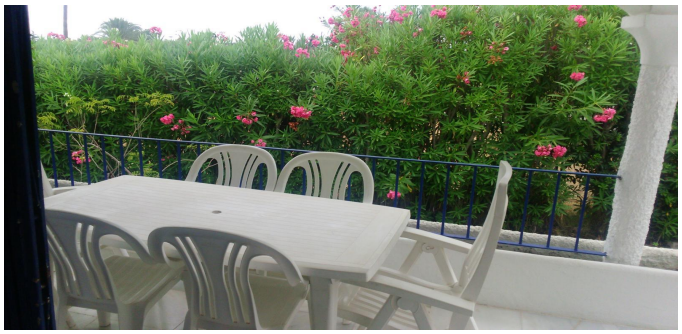

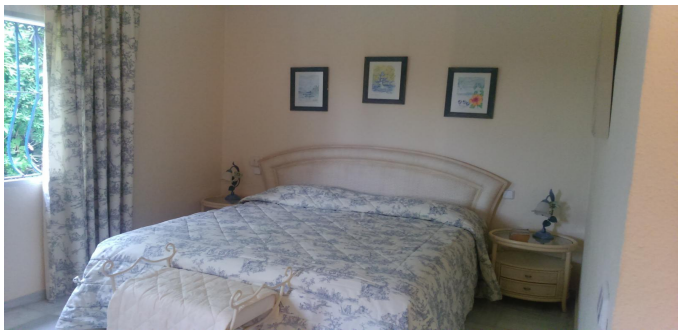
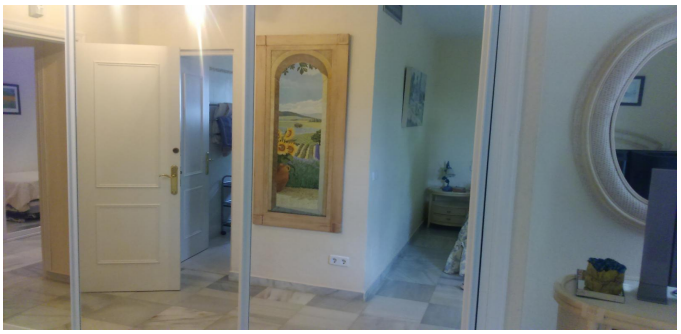
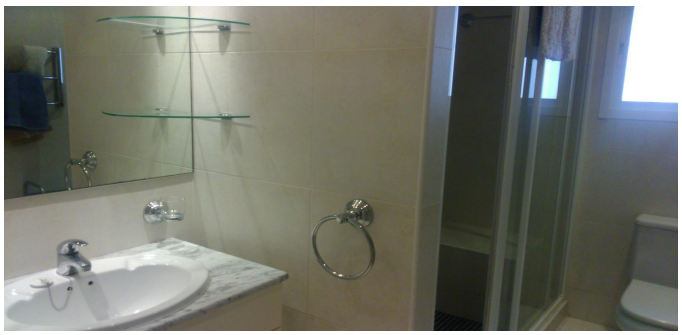

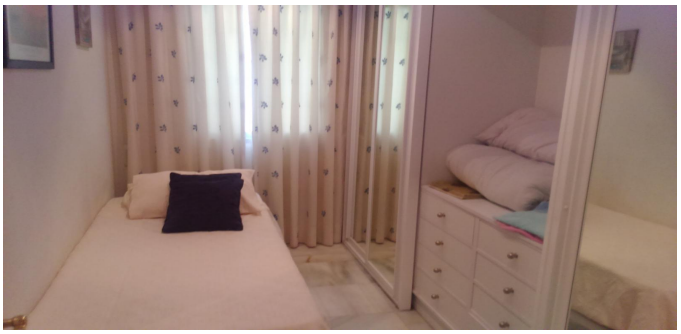

ESTATE
BARCELONA

Ronda Sant Pere 21, 1/3, Plaza Urquinaona), Barcelona, 08010
+34 932 205 680

Avinguda Vila de Blanes 135, local 4, Lloret del Mar, 17310
+34 872 585 017

office@estate-barcelona.com

VISITAR EL SITIO WEB