ESTATE EB BARCELONA

Propiedades residenciales / Casas y villas / Costa del Sol / San Pedro de Alcantara

Villa en San Pedro de Alcantara

San Pedro de Alcantara, Costa del Sol

1395000 €

REF	SUPERFICIE	BAÑOS	DORMITORIOS
	535 m2	4	6

VER EN EL SITIO WEB

Villa en San Pedro de Alcantara

Hermosa villa en la zona de Guadalmina Baja a pocos metros de la playa. Hermosa casa familiar que consta de seis dormitorios y cuatro baños. Ubicado en el sitio 1.200m2 Villa tiene un gran jardín privado y una piscina con zona de barbacoa. La cocina fue recientemente renovada y totalmente equipada de acuerdo con los estándares de alta calidad.

VISITAR EL SITIO WEB

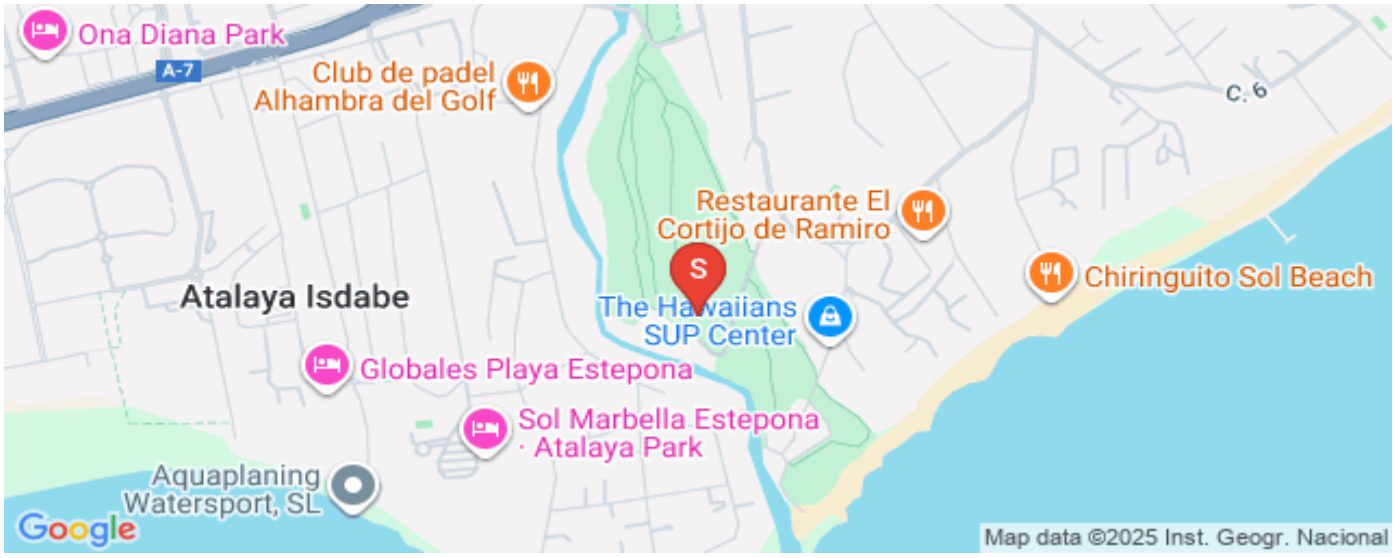

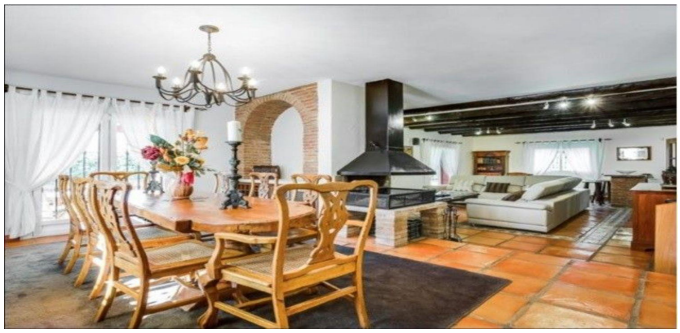

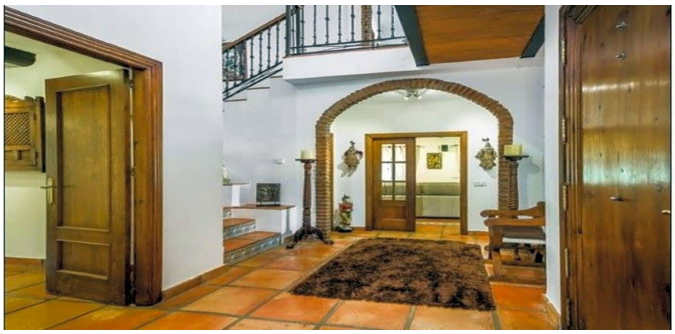

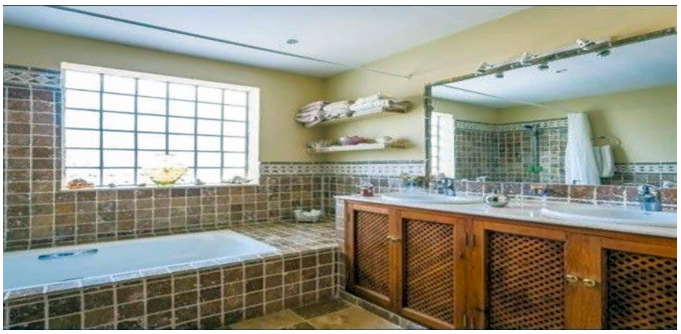
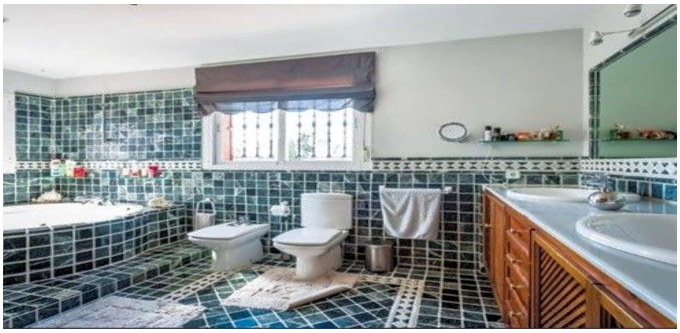

ESTATE
BARCELONA

Ronda Sant Pere 21, 1/3, Plaza Urquinaona), Barcelona, 08010
+34 932 205 680

Avinguda Vila de Blanes 135, local 4, Lloret del Mar, 17310
+34 872 585 017

office@estate-barcelona.com

VISITAR EL SITIO WEB