ESTATE BARCELONA

Жилая недвижимость / Дома и виллы / Коста-дель-Соль / Сан-Педро-де-Алькантара

Вилла в Сан-Педро-де-Алькантара

Сан-Педро-де-Алькантара, Коста-дель-Соль

1060500 €

REF	ПЛОЩАДЬ	САНУЗЛЫ	СПАЛЬНИ
	534 m2	7	7

ПОСМОТРЕТЬ НА САЙТЕ

Вилла в Сан-Педро-де-Алькантара

Великолепная вилла в Guadalmina Alta (Марбелья). С 7 спальнями и 7 ванными комнатами. Площадь участка - 626 м2, дом - 534 м2. Пол с подогревом и камин. Юго-восточная ориентация. Общественный бассейн. Дом расположен в небольшом частном комплексе, окруженном полем для гольфа Guadalmina, поблизости от известного отеля Barceló Marbella. А также, в 3 минутах езды на машине от пляжей Guadalmina и частной школы Сан-Хосе, в 5 минутах езды от центра San Pedro Alcántara. Это самый большой дом во всем комплексе. Дом распределен на 3 этажа. Прихожая ведет к просторной гостиной с выходом на крытую террасу и к частному саду, а также к большой кухне и спальне с ванной комнатой. На верхнем этаже расположены 4 спальни с ванными комнатами, а на главная из них имеет собственную гардеробную и террасу. На первом этаже: большая комната, которая может использоваться в качестве тренажерного зала, кинотеатра или же игровой комнаты и т. Д. Помимо всего, имеются 2 комнаты для гостей/домашнего На территории дома есть большой сад (более 100 м2), откуда Вы можете пройти к местам общего пользования. Также на участке достаточно места для строительства частного бассейна.
*Местоположение: в 45 км от аэропорта Малаги и в 3 км от Пуэрто Банус.

ПОСЕТИТЬ ВЕБ-САЙТ

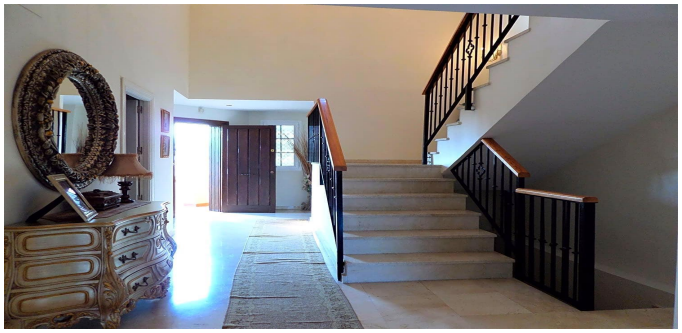

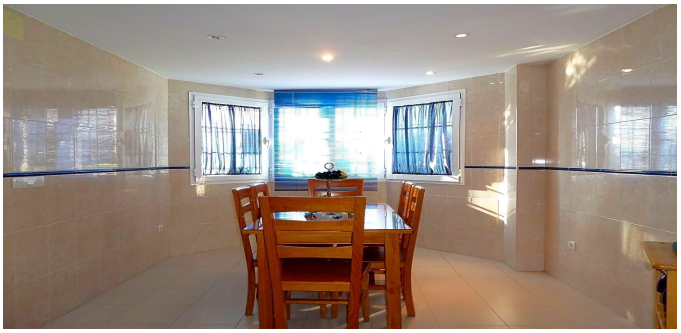

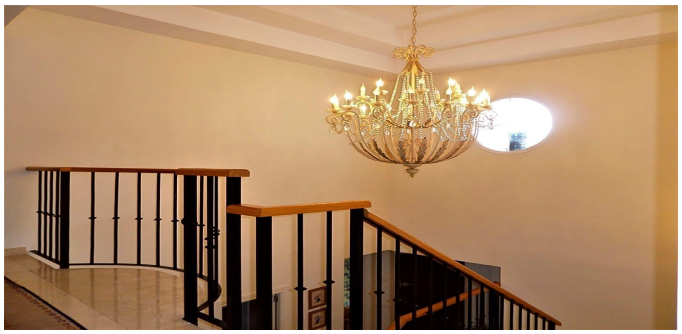

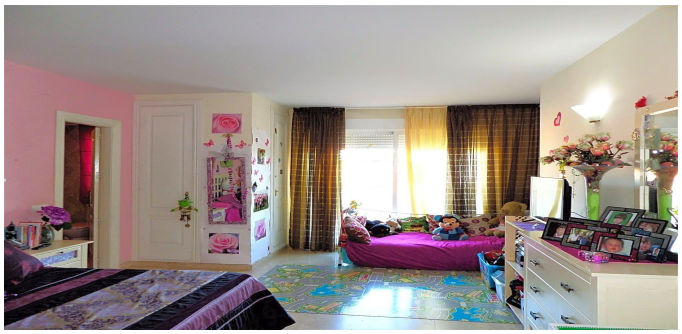
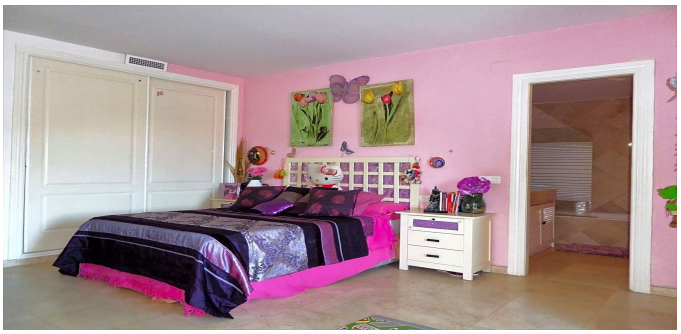

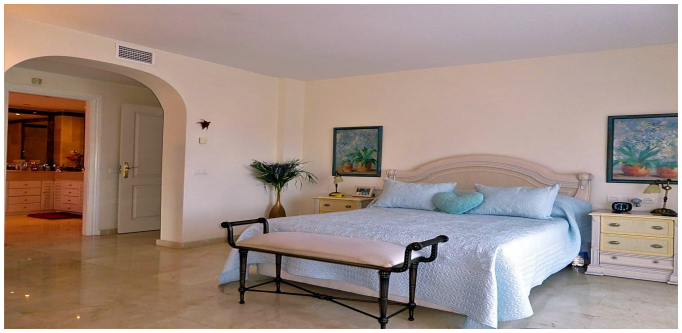

ESTATE
BARCELONA

Ronda Sant Pere 21, 1/3, Plaza Urquinaona), Barcelona, 08010
+34 932 205 680

Avinguda Vila de Blanes 135, local 4, Lloret del Mar, 17310
+34 872 585 017

office@estate-barcelona.com

ПОСЕТИТЬ ВЕБ-САЙТ