ESTATE BARCELONA

Propiedades residenciales / Casas y villas / Costa del Sol / Marbella

Villa en Marbella

Marbella, Costa del Sol

898000 €

REF	SUPERFICIE	BAÑOS	DORMITORIOS
	396 m2	3	4

VER EN EL SITIO WEB

Villa en Marbella

Villa en Elvira.
Con 4 dormitorios y 3 baños.
Con una parcela de 946 m2 y construcción de 391 m2.
Nueva piscina climatizada con paneles solares.
Orientación sur.
Zona muy tranquila y segura.
Chimenea y barbacoa en la azotea.
Vista parcial del mar.
Alarma.
Actualizado en 2000.
La casa principal incluye:

El primer piso, donde se encuentra la lavandería, cocina, sala de estar, baño y dormitorio. Hay una cocina grande, una sala de estar con chimenea, un baño y una gran terraza con acceso a la piscina.
En el segundo piso: dos dormitorios, dos baños, un almacén y una gran terraza con zona de barbacoa con vistas parciales al mar. Gracias a la orientación sur, la casa es muy soleada.

La casa también tiene un jardín separado, la piscina y la casa de huéspedes junto a ella. La casa de huéspedes tiene un baño y dos dormitorios. Junto a la casa en la parcela hay un pequeño edificio que consta de un gran garaje en el primer piso y una sala de juegos / bar y un baño en el piso superior.
A 10 minutos a pie de los supermercados, tiendas, bares y restaurantes, Farmacia 12h en Elvira. 40 km - Aeropuerto de Málaga.

VISITAR EL SITIO WEB

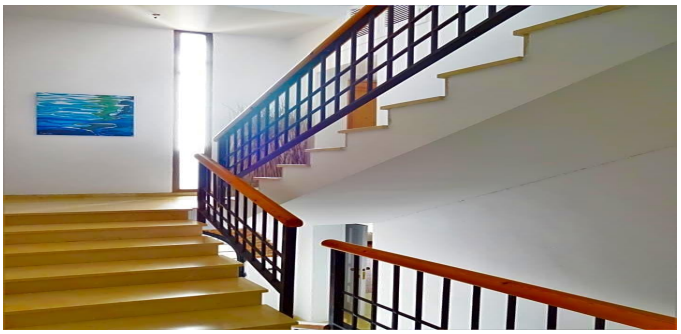

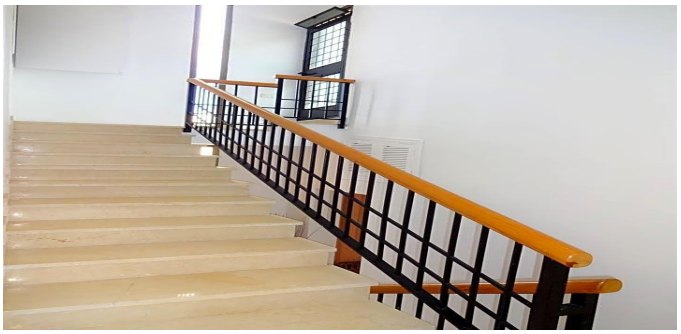

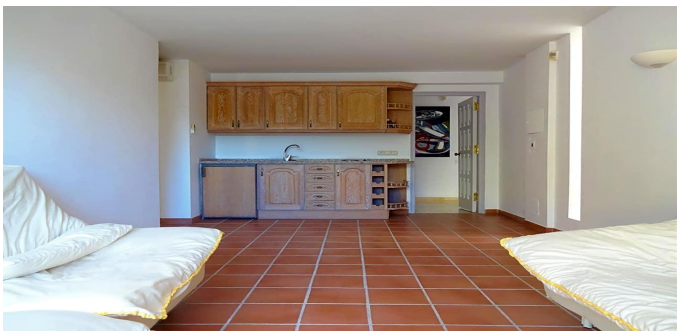

ESTATE
BARCELONA

Ronda Sant Pere 21, 1/3, Plaza Urquinaona), Barcelona, 08010
+34 932 205 680

Avinguda Vila de Blanes 135, local 4, Lloret del Mar, 17310
+34 872 585 017

office@estate-barcelona.com

VISITAR EL SITIO WEB