ESTATE EB BARCELONA

Propiedades residenciales / Casas y villas

Villa

2900000 €

REF	SUPERFICIE	BAÑOS	DORMITORIOS
	650 m2	5	5

VER EN EL SITIO WEB

Villa

La magnífica villa en la primera línea del campo de golf está ubicada en una de las más prestigiosas Costa de Sol, Los Flamingos, con cámaras de vigilancia de videoveciones 24 horas en todo su territorio. En la urbanización los Flamingos tiene todos los servicios necesarios, como restaurantes, spa, transporte a la playa, campos de golf, tiendas, bares, peluqueros, etc. Una villa única con 5 dormitorios con alta calidad de acabado. La villa tiene un gran cine, su propia barra y zona de baile. Cuenta con suelo climatizado y sistema de hogar inteligente. La villa ofrece una vista panorámica del mar, un lago y un campo de golf junto al prestigioso Hotel Villa Padierna 6 estrellas.
¡Esta es una vivienda realmente excepcional! La casa está a 5 minutos de la playa, a 10 minutos en coche de Puerto Banusa, a 15 minutos del centro de Marbella ya solo 45 minutos del aeropuerto de Málaga (AGP).

VISITAR EL SITIO WEB

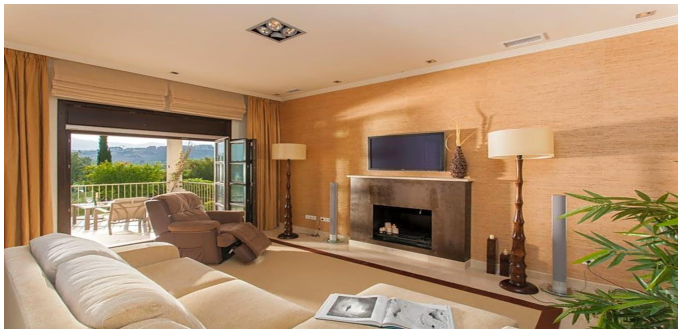

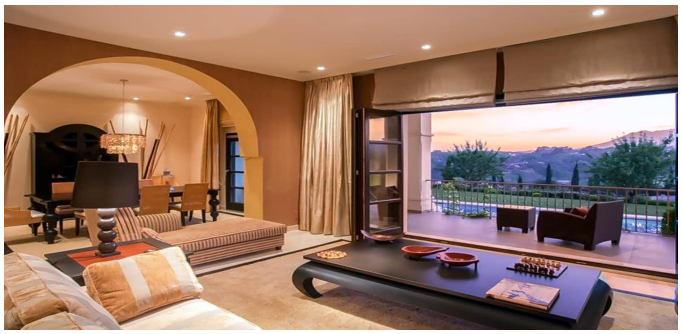

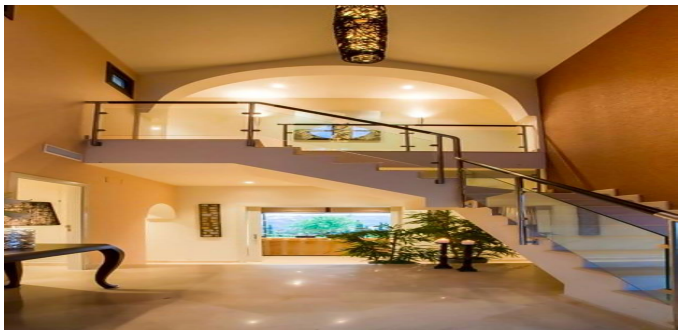
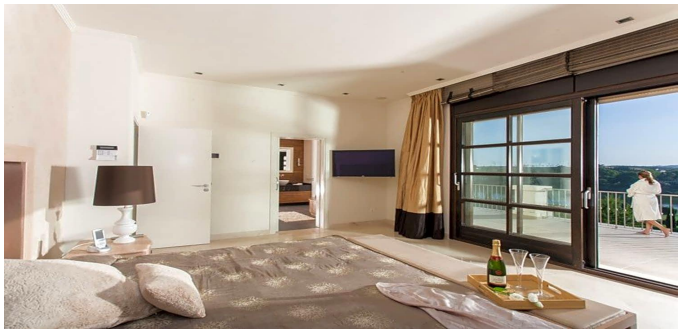

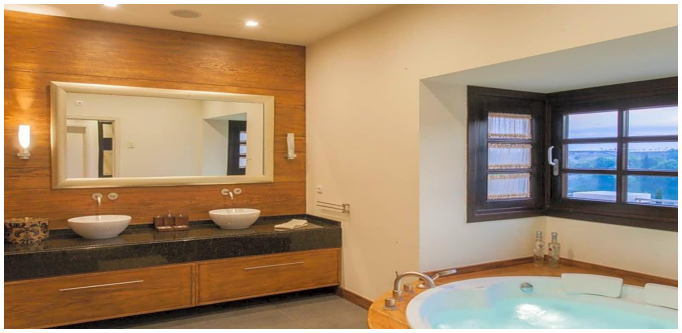

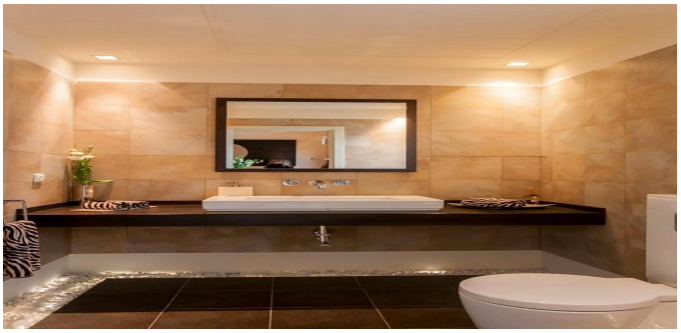

ESTATE BARCELONA

Ronda Sant Pere 21, 1/3, Plaza Urquinaona), Barcelona, 08010
+34 932 205 680

Avinguda Vila de Blanes 135, local 4, Lloret del Mar, 17310
+34 872 585 017

office@estate-barcelona.com

VISITAR EL SITIO WEB