ESTATE BARCELONA

Propiedades residenciales / Casas y villas / Costa del Sol / Benalmadena

casa en Benalmadena

Benalmadena, Costa del Sol

499000 €

REF	SUPERFICIE	BAÑOS	DORMITORIOS
	313 m2	2	3

VER EN EL SITIO WEB

casa en Benalmadena

Hermosa, muy espaciosa y luminosa casa de dos cuartos de 313m2 con jardín y piscina privada, con 3 dormitorios muy grandes con armarios empotrados y acceso a un balcón con vistas panorámicas al mar y un castillo, cocina totalmente equipada, aseo, una muy Amplia sala de estar con acceso con acceso. En el jardín con terraza y piscina, Sótano de 80 metros, cerca de todas las comodidades.

VISITAR EL SITIO WEB

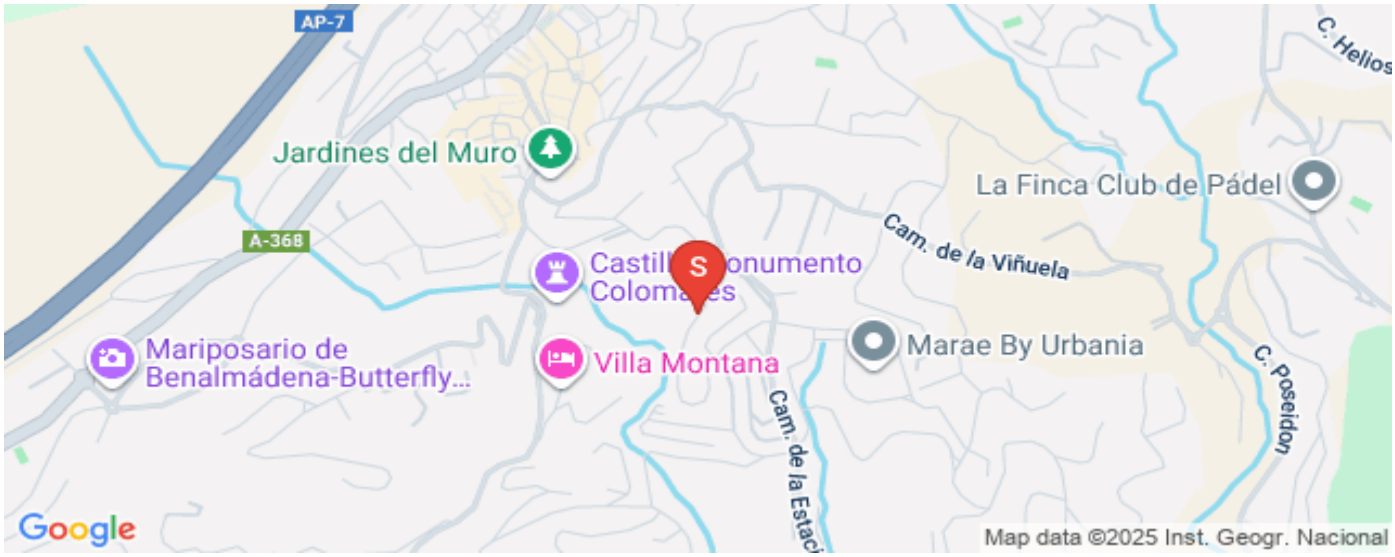

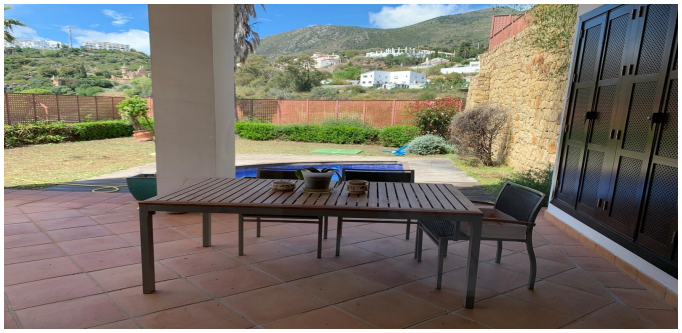

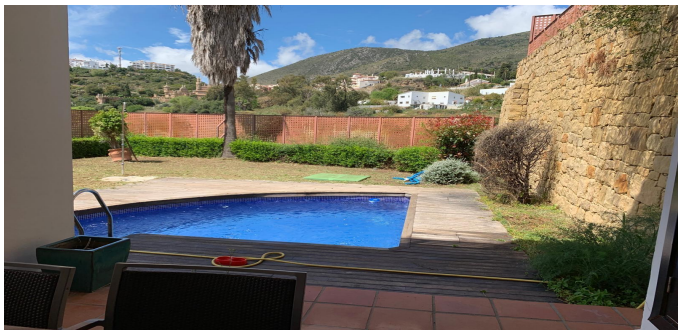
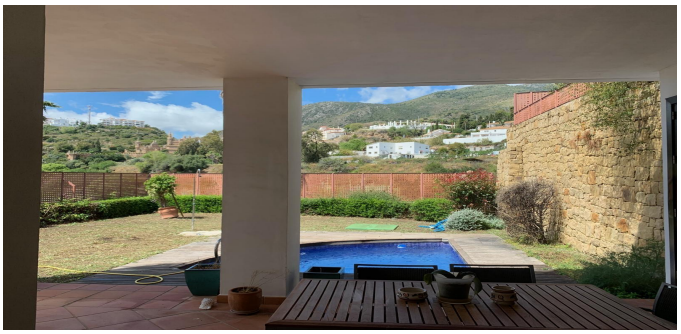

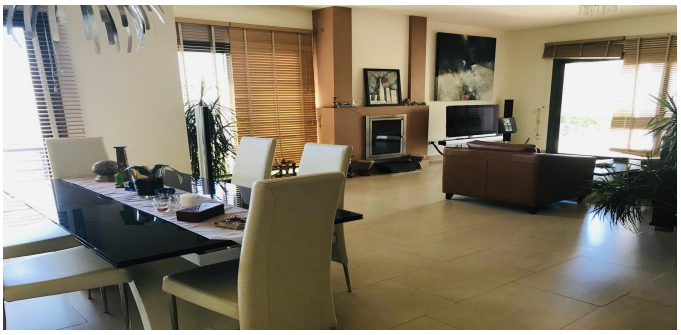

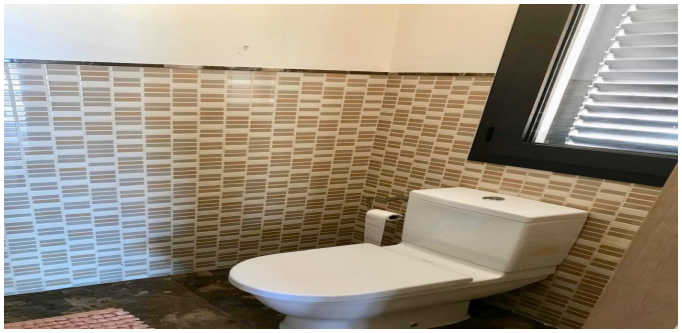

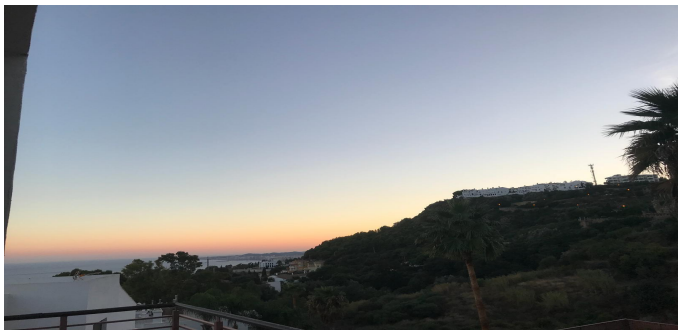

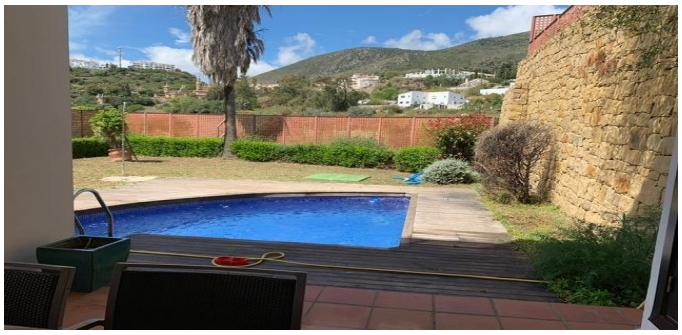

ESTATE
BARCELONA

Ronda Sant Pere 21, 1/3, Plaza Urquinaona), Barcelona, 08010
+34 932 205 680

Avinguda Vila de Blanes 135, local 4, Lloret del Mar, 17310
+34 872 585 017

office@estate-barcelona.com

VISITAR EL SITIO WEB