ESTATE EB BARCELONA

Propiedades residenciales / Casas y villas / Costa del Sol / Benalmadena

Villa en Benalmadena

Benalmadena, Costa del Sol

950000 €

REF	SUPERFICIE	BAÑOS	DORMITORIOS
	245 m2	4	4

VER EN EL SITIO WEB

Villa en Benalmadena

Casa 245m, construida en una parcela de tierra de 2700m con vistas al mar. Casa en dos pisos con 4 dormitorios y 4 baños. Cabina espaciosa con chimenea y acceso a la terraza. Cocina equipada, lavandería separada con acceso al jardín en el primer piso. Piscina, trastero, estacionamiento para 3 coches.

VISITAR EL SITIO WEB

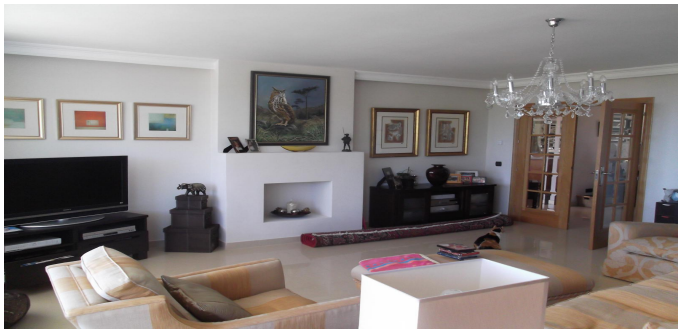

ESTATE
BARCELONA

Ronda Sant Pere 21, 1/3, Plaza Urquinaona), Barcelona, 08010
+34 932 205 680

Avinguda Vila de Blanes 135, local 4, Lloret del Mar, 17310
+34 872 585 017

office@estate-barcelona.com

VISITAR EL SITIO WEB