ESTATE BARCELONA

Жилая недвижимость / Дома и виллы / Коста-дель-Соль / Сан-Педро-де-Алькантара

Вилла в Сан-Педро-де-Алькантара

Сан-Педро-де-Алькантара, Коста-дель-Соль

695000 €

REF	ПЛОЩАДЬ	САНУЗЛЫ	СПАЛЬНИ
	318 m2	3	4

ПОСМОТРЕТЬ НА САЙТЕ

Вилла в Сан-Педро-де-Алькантара

Великолепная вилла расположена в Guadalmina Alta (Марбелья), прямо на поле для гольфа Guadalmina!
Была отремонтирована в 2001 году.
Дом 318м2, на участке 808м2, с 4 спальнями и 3 ванными комнатами, построенными на 2 этажах.

На верхнем этаже: гостиная с камином, 3 спальни с ванной комнатой и кухня с прачечной. Гостиная с камином выходит на красивую террасу (около 40 м2), через которую можно пройти прямо к бассейну.
Вся вилла окружена высокими деревьями, а позади нее находится поле для гольфа.
На первом этаже: квартира с отдельным входом, с возможностью установкой кухни; со спальней, ванной комнатй и гостиной.
Имеются закрытый гараж и парковка на 3 машины.
Есть возможность расширить первый этаж на 100м2.

Местоположение: в нескольких минутах от центра San Pedro Alcántara или Puerto Banús с его ресторанами, пляжами, школами и другими услугами; в нескольких метрах от торгового центра Guadalmina и частной школы San José.
Дом расположен в 5 минутах от пляжа, в 10 минутах езды от Пуэрто Бануса и всего в 40 км от аэропорта Малаги.

ПОСЕТИТЬ ВЕБ-САЙТ

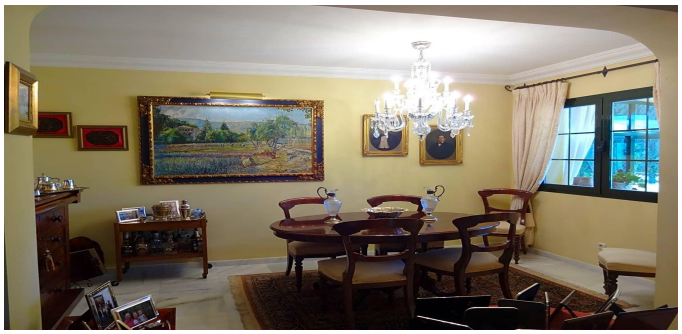

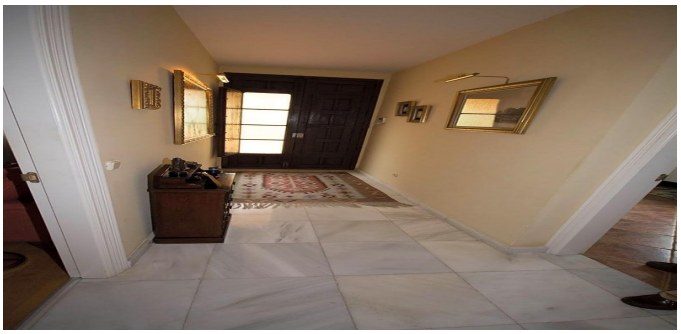

ESTATE
BARCELONA

Ronda Sant Pere 21, 1/3, Plaza Urquinaona), Barcelona, 08010
+34 932 205 680

Avinguda Vila de Blanes 135, local 4, Lloret del Mar, 17310
+34 872 585 017

office@estate-barcelona.com

ПОСЕТИТЬ ВЕБ-САЙТ