ESTATE BARCELONA

Propiedades residenciales / Casas y villas / Costa del Sol / Benalmadena

casa en Benalmadena

Benalmadena, Costa del Sol

650000 €

REF	SUPERFICIE	BAÑOS	DORMITORIOS
	550 m2	3	5

VER EN EL SITIO WEB

casa en Benalmadena

Casa exclusiva a pocos metros de la playa y todos los servicios disponibles. Con una ubicación insuperable. Construido en 2007, esta casa tiene más de 500 m2, de los cuales aproximadamente 300 m2 corresponderán al garaje grande del sótano a nivel de la calle. El resto de la casa se distribuye en 3 pisos, 5 dormitorios, 3 baños y spa con hidromasaje, ducha de hidromasaje y sauna, sala de estar y una terraza con acceso a la piscina. La casa está construida con mejores cualidades. Tiene un ascensor con acceso a la casa y en el garaje.

VISITAR EL SITIO WEB

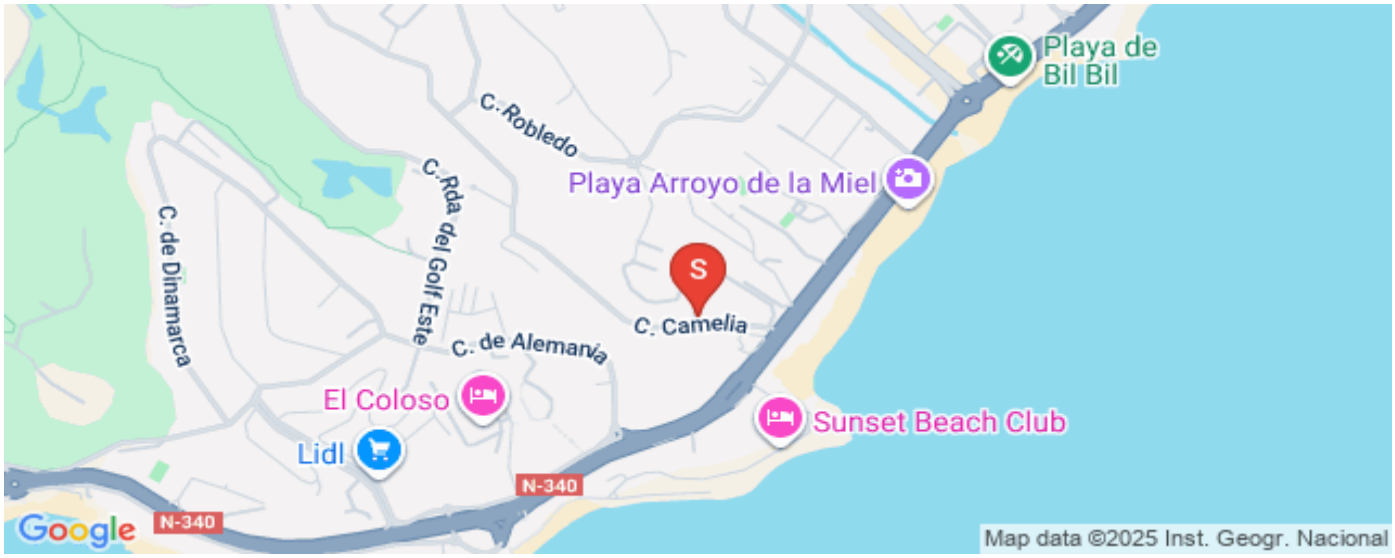

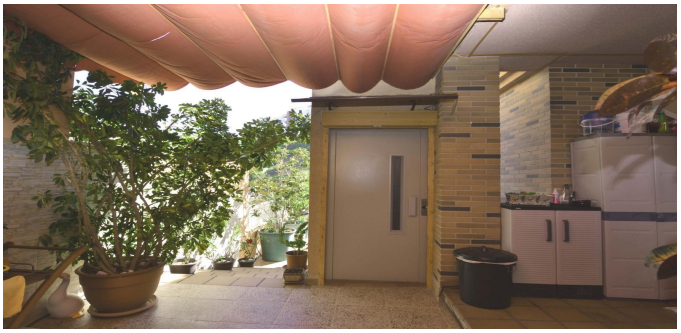

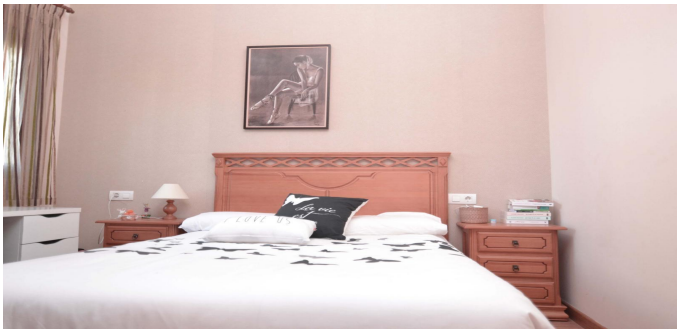

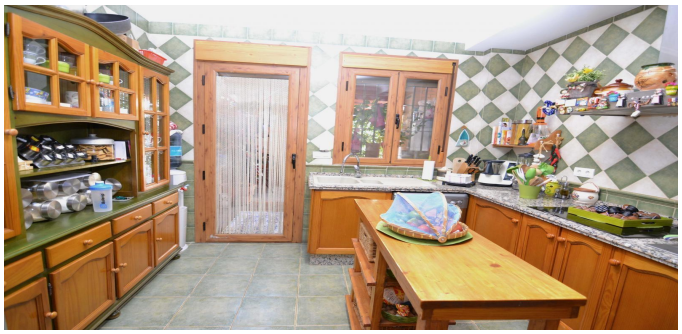

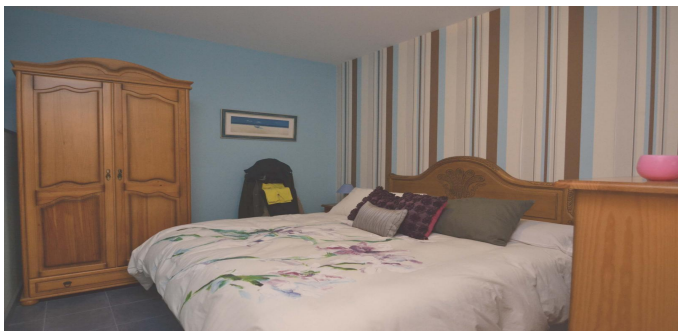

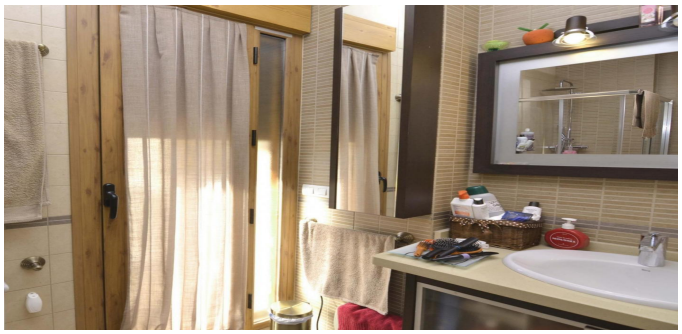

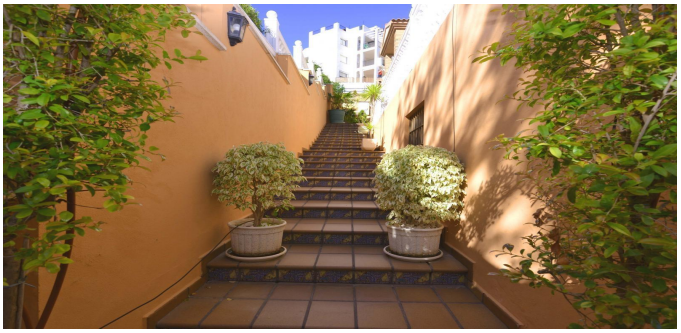

ESTATE
BARCELONA

Ronda Sant Pere 21, 1/3, Plaza Urquinaona), Barcelona, 08010
+34 932 205 680

Avinguda Vila de Blanes 135, local 4, Lloret del Mar, 17310
+34 872 585 017

office@estate-barcelona.com

VISITAR EL SITIO WEB