ESTATE BARCELONA

Propiedades residenciales / Casas y villas / Costa del Sol / Alhaurin de La Torre

Villa en Alhaurin de La Torre

Alhaurin de La Torre, Costa del Sol

1150000 €

REF	SUPERFICIE	BAÑOS	DORMITORIOS
	620 m2	3	6

VER EN EL SITIO WEB

Villa en Alhaurin de La Torre

Villa en La Sierrezuela con una vista increíble. Construido en una parcela de 1810 m2. Casa 671 m2 Primera planta: 3 habitaciones dobles, 2 con baños, inodoro grande, sala, cocina, sala de estar, comedor separado, habitación pequeña que se abre en la cocina. Terraza con tipos emocionantes

Segundo piso: gran salón, habitación doble, 2 aseos. Acceso a la piscina y 2 terrazas, una grande y otra menos con pomelos, naranjas y limones Garaje. Apartamentos separados para los huéspedes.

VISITAR EL SITIO WEB

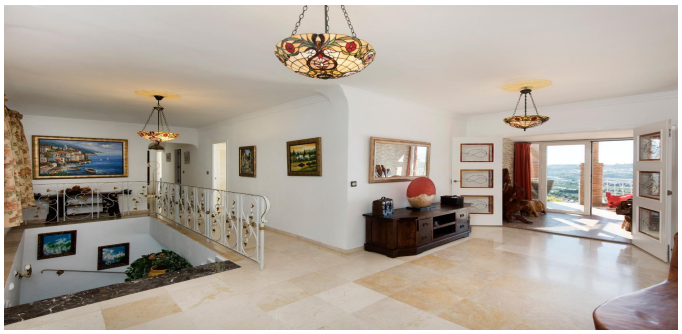

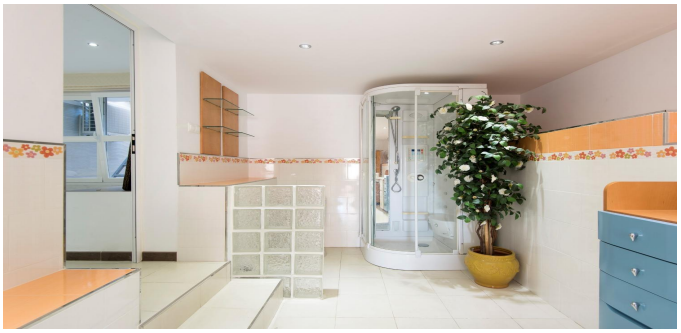

ESTATE
BARCELONA

Ronda Sant Pere 21, 1/3, Plaza Urquinaona), Barcelona, 08010
+34 932 205 680

Avinguda Vila de Blanes 135, local 4, Lloret del Mar, 17310
+34 872 585 017

office@estate-barcelona.com

VISITAR EL SITIO WEB