ESTATE BARCELONA

532000

REF			
	142 m2	2	3

Villa en Estepona

Villa en Estepone, ubicada en la prestigiosa zona residencial Don Pedro, a solo 5 minutos al oeste de Estepona. Esta villa de aldea está llena de encanto y está ubicada en una gran parcela que surge en el lado sur, con una magnífica vista del mar Mediterráneo y el campo. El amplio camino conduce a una casa de dos pisos, que emerge en el lado sur y que consta de cuatro dormitorios con camas dobles, dos baños, una sala de estar de dos niveles con chimenea de madera y techos altos con vigas, una pequeña sala de estar, una pequeña sala de estar. Cocina abierta y terrazas. comedor. La sala de estar y el comedor tienen vistas a la terraza cubierta, idealmente adecuadas para comidas en el aire fresco, con vistas al jardín maduro con piscina privada. Además, hay un apartamento separado con cocina y un baño.

VISITAR EL SITIO WEB

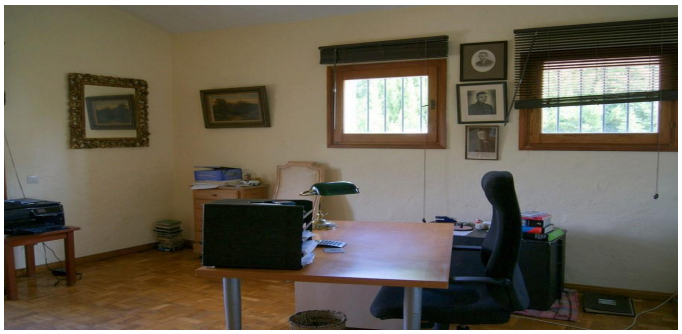

ESTATE
BARCELONA

Ronda Sant Pere 21, 1/3, Plaza Urquinaona), Barcelona, 08010
+34 932 205 680

Avinguda Vila de Blanes 135, local 4, Lloret del Mar, 17310
+34 872 585 017

office@estate-barcelona.com

VISITAR EL SITIO WEB