ESTATE BARCELONA

Propiedades residenciales / Casas y villas / Costa del Sol / San Pedro de Alcantara

casa en San Pedro de Alcantara

San Pedro de Alcantara, Costa del Sol

650000 €

REF	SUPERFICIE	BAÑOS	DORMITORIOS
	277 m2	4	4

VER EN EL SITIO WEB

casa en San Pedro de Alcantara

Esta casa se encuentra en uno de los mejores distritos de Marbella, cerca de la playa, y puede disfrutar de una hermosa vista de las montañas. El hogar adyacente 277M2 ofrece 4 dormitorios, 4 baños, una sala de estar muy atractiva y espaciosa con chimenea y una salida de terraza, un comedor separado, cocina totalmente equipada. En el territorio hay un jardín con piscina. Plaza de aparcamiento.

VISITAR EL SITIO WEB

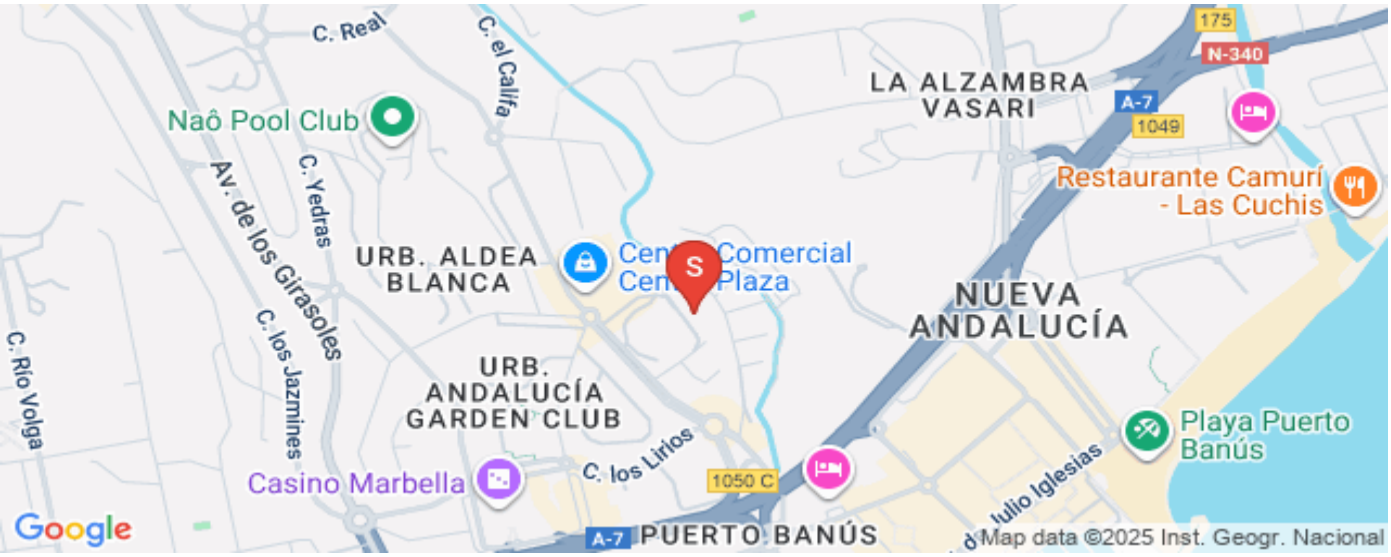

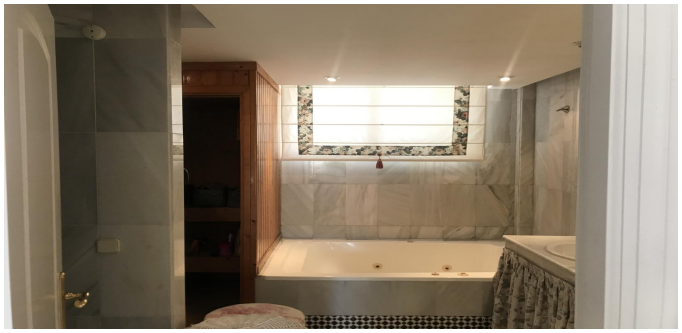

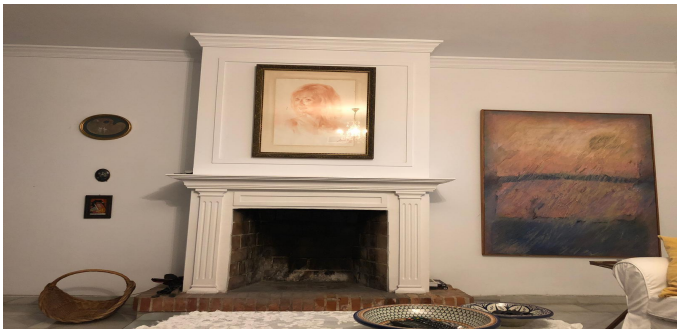

ESTATE
BARCELONA

Ronda Sant Pere 21, 1/3, Plaza Urquinaona), Barcelona, 08010
+34 932 205 680

Avinguda Vila de Blanes 135, local 4, Lloret del Mar, 17310
+34 872 585 017

office@estate-barcelona.com

VISITAR EL SITIO WEB