ESTATE BARCELONA

Propiedades residenciales / Pisos y apartamentos / Costa del Sol / Marbella

# Apartamento en Marbella

Marbella, Costa del Sol

## 749000 €

| REF | SUPERFICIE | BAÑOS | DORMITORIOS |
|---|---|---|---|
| | 168 m2 | 2 | 2 |

VER EN EL SITIO WEB

# Apartamento en Marbella

Apartamento en el primer piso en  complejo residencial y nbsp; en la ciudad y nbsp; Nagüeles-Milla de Oro, Marbella  en la Costa del Sol. Área total 168 M.KV. El apartamento tiene 2 dormitorios, 2 baños, un amplio salón, una terraza y una cocina moderna totalmente equipada.  en el complejo una hermosa zona comunitaria con piscina y jardín.

VISITAR EL SITIO WEB

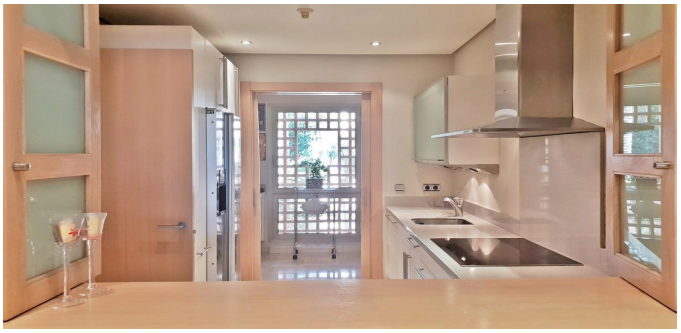

15. 02. 2012

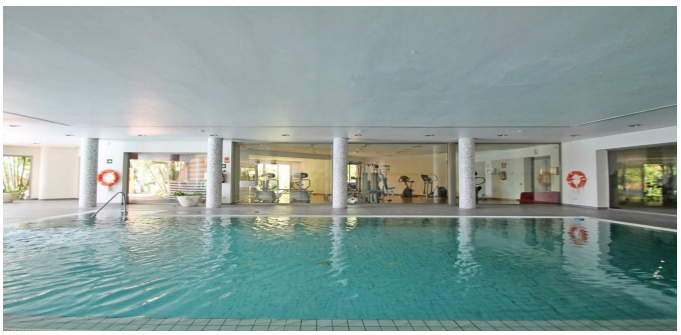

ESTATE
BARCELONA

Ronda Sant Pere 21, 1/3, Plaza Urquinaona), Barcelona, 08010
+34 932 205 680

Avinguda Vila de Blanes 135, local 4, Lloret del Mar, 17310
+34 872 585 017

office@estate-barcelona.com

VISITAR EL SITIO WEB