ESTATE BARCELONA

Propiedades residenciales / Casas y villas / Costa del Sol / Marbella

Villa en Marbella

Marbella, Costa del Sol

2950000 €

REF	SUPERFICIE	BAÑOS	DORMITORIOS
	662 m2	6	6

VER EN EL SITIO WEB

Villa en Marbella

Villa separada con vistas a las montañas ubicadas en la parte superior de Marbella con vistas al mar. Área total de la casa 662m.kv en una parcela 1011m.kv. La combinación de ventanas grandes y puertas correderas armoniza el interior con el exterior. Una gran sala de estar combina la cocina y el comedor, creando un espacio universal y abierto para su hogar. La ubicación de las habitaciones y ventanas le dan a la casa con una sombra del cielo mediterráneo. El dormitorio principal lo invita a un spa relajante con la máxima comodidad y una visión brillante de la naturaleza mediterránea circundante. Una gran terraza abre una de las vistas más inusuales de Marbella, combinando un increíble ambiente natural y marítimo. Área de recreación y jacuzzi con vistas al mar y las montañas en compañía de un solárium y barbacoa para disfrutar de las mejores quebadas de sol. Esta villa tiene muchas comodidades para su bienestar y comodidad: extensiones y plantas con flores; Dormitorios ligeros y abiertos; Sótano totalmente equipado con gimnasio, bodega, sala de relajación y cine en casa; Y el ascensor se eleva a todos los niveles. La sala de estar con una chimenea suspendida conduce a la terraza, jardín y jardín. Magnífica piscina, que se puede admirar desde la terraza de la azotea y las terrazas en el primer piso, así como un spa. La entrada a la villa te sumerge en un diseño verde único incluso antes de ingresar a su hogar. La escalera que sobresale de la tierra con un pliegue verde conduce a un balcón con vistas al mar.

VISITAR EL SITIO WEB

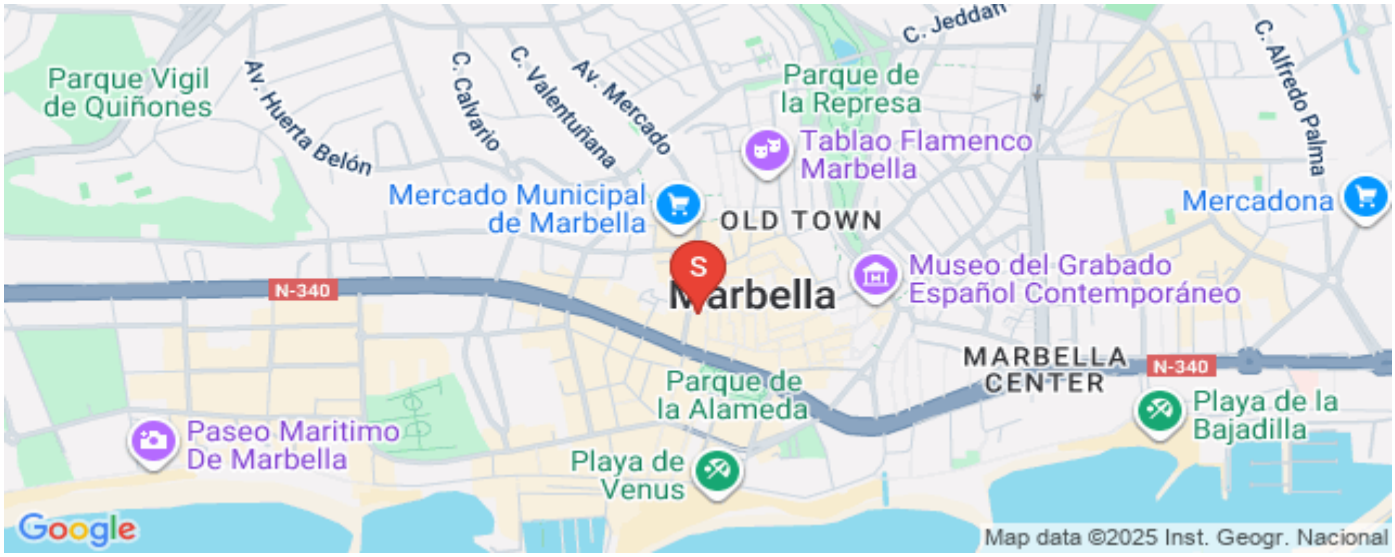

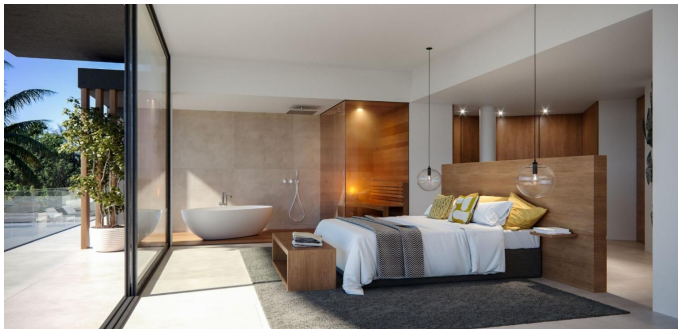

ESTATE BARCELONA

Ronda Sant Pere 21, 1/3, Plaza Urquinaona), Barcelona, 08010
+34 932 205 680

Avinguda Vila de Blanes 135, local 4, Lloret del Mar, 17310
+34 872 585 017

office@estate-barcelona.com

VISITAR EL SITIO WEB