ESTATE EB BARCELONA

Propiedades residenciales / Casas y villas / Costa del Sol / Marbella

Villa en Marbella

Marbella, Costa del Sol

1200000 €

REF	SUPERFICIE	BAÑOS	DORMITORIOS
	566 m2	3	4

VER EN EL SITIO WEB

Villa en Marbella

Villa con vistas panorámicas del mar y las montañas. La casa tiene cuatro dormitorios, tres baños, un gran salón-comedor y una cocina abierta. En una parcela de 1615 pies cuadrados, M. Earth, 556 metros cuadrados. M. Los 200 metros de la terraza fueron construidos. El sitio tiene una piscina privada y un mirador. Está a solo cinco minutos del centro de Marbella, cerca de escuelas, bosques y muelle para yates. Su orientación sur, suroeste y oeste le permite tener una luz muy hermosa durante el día; Además, sus puntos de vista sobre las montañas, el jardín y la piscina están reviviendo cualquier noche. Los bienes raíces son simples en servicio y seguridad con un complejo cerrado y aparcamiento con un garaje.

VISITAR EL SITIO WEB

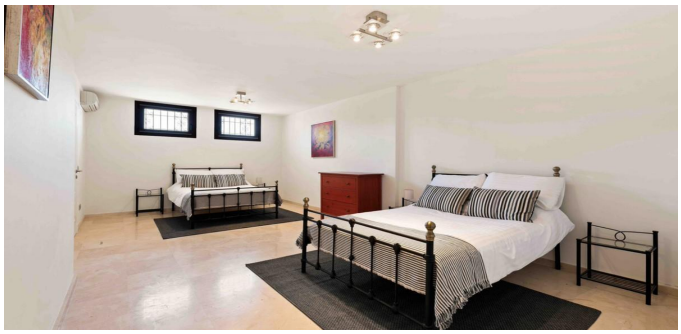
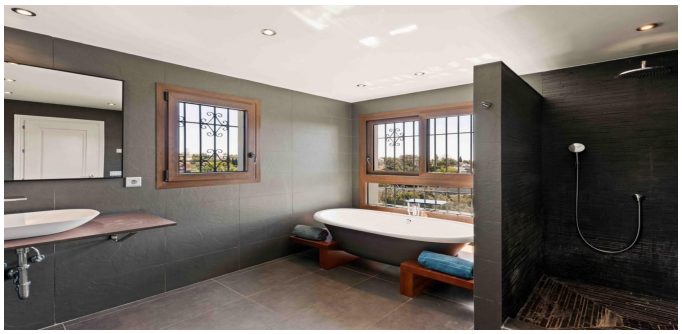
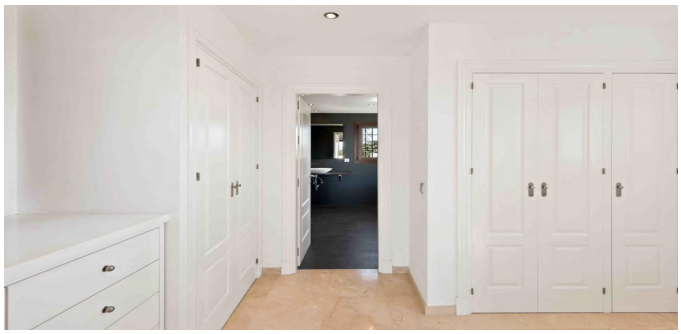

ESTATE BARCELONA

Ronda Sant Pere 21, 1/3, Plaza Urquinaona), Barcelona, 08010
+34 932 205 680

Avinguda Vila de Blanes 135, local 4, Lloret del Mar, 17310
+34 872 585 017

office@estate-barcelona.com

VISITAR EL SITIO WEB