ESTATE BARCELONA

Propiedades residenciales / Pisos y apartamentos / Costa del Sol / Calahonda

Apartamento en Calahonda

Calahonda, Costa del Sol

430000 €

REF	SUPERFICIE	BAÑOS	DORMITORIOS
	152 m2	2	2

VER EN EL SITIO WEB

Apartamento en Calahonda

Apartamento en el primer piso en un nuevo complejo residencial con vistas al mar en Kalachonda en la costa costa. Área total 152 M.KV El apartamento tiene 2 dormitorios, 2 baños, un amplio salón, una terraza y una cocina moderna totalmente equipada. en el complejo una hermosa zona comunitaria con piscina y jardín. Estacionamiento. Despensa.

VISITAR EL SITIO WEB

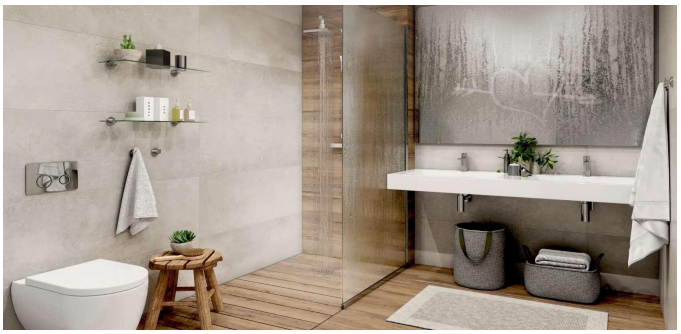

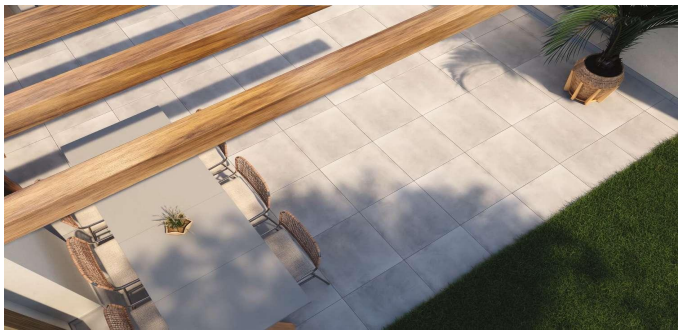

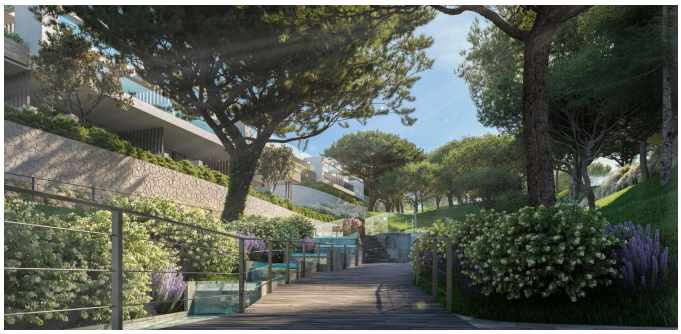
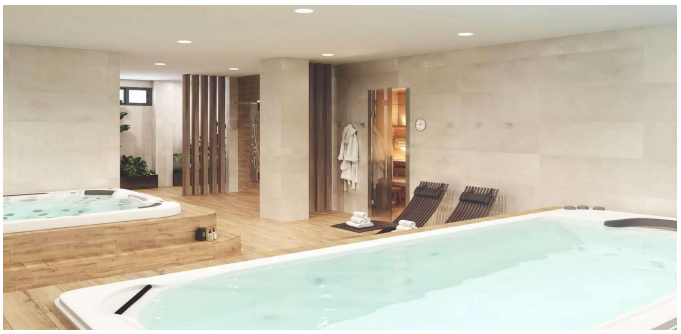

ESTATE
BARCELONA

Ronda Sant Pere 21, 1/3, Plaza Urquinaona), Barcelona, 08010
+34 932 205 680

Avinguda Vila de Blanes 135, local 4, Lloret del Mar, 17310
+34 872 585 017

office@estate-barcelona.com

VISITAR EL SITIO WEB