Вилла в Бенальмадена

Просторный дом расположенный в Бенальмадене Пуэбло, в тихой урбанизации и рядом с магазинами. Премиум материалы и уникальный дизайн. Участок, расположенный перед домом, считается зеленой зонойи на нем запрещено возводить троительтво, поэтому виды обеспечены. Участок 600 м2, с бассейном с подогревом соленой воды и большими террасами, где вы можете наслаждаться солнцем в течение дня. Дом в безупречном состоянии, и имеет следующие характеристики: Сигнализация -Домотика -Электрические жалюзи -Низкое потребление кондиционирования воздуха -Гараж Распределение следующим образом: -Подвал: Большой гараж вместимостью несколько автомобилей. Следующая гостиная или игровая комната, кладовая и последняя спальня 3 с ванной комнатой. -Главный этаж:холл, гостевой туалет, большая гостиная с открытой кухней и прачечной. Из гостиной можно добраться до террасы и бассейна. спальня 2 с ванной комнатой ан люкс. -Верхний этаж: гостиная с выходом на большую террасу 46 м2 с потрясающим видом на море. главная спальня с гардеробной и ванной комнатой. Участок: 600 м2. Площадь дома: 349.58 м2 и 72.76 м2 террас Полезная площадь: 297,42 м2. Расходы IBI: 2166 евро/год. Ориентация: на юг. Энергетический сертификат: Д. Год строительства: 2008. (Расстояния: -Автобусная остановка: 1 км. -Супермаркет: 1.3 км. -Торговый центр: 1.4 км. -Пляж: 1.8 км. -Аэропорт: 18.9 km.

ПОСЕТИТЬ ВЕБ-САЙТ

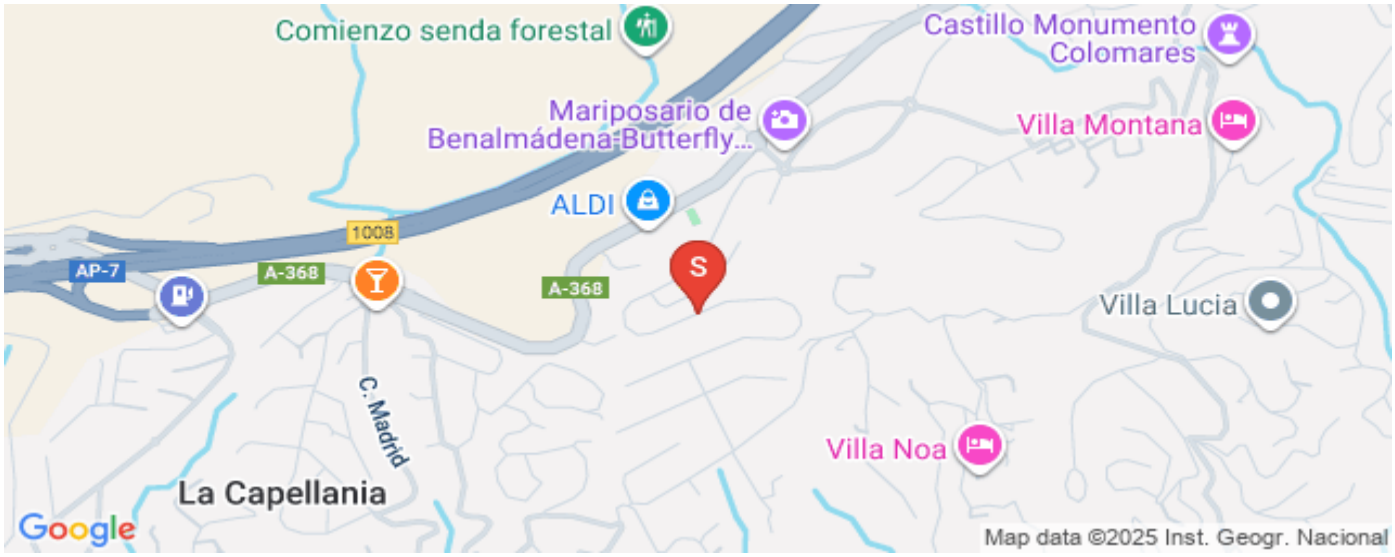

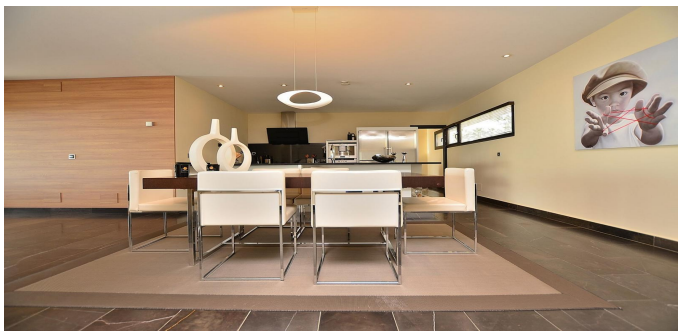
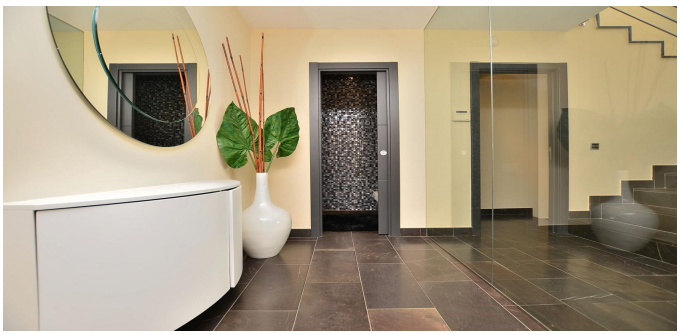

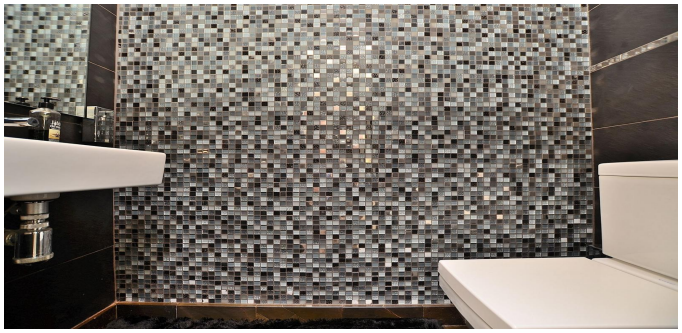

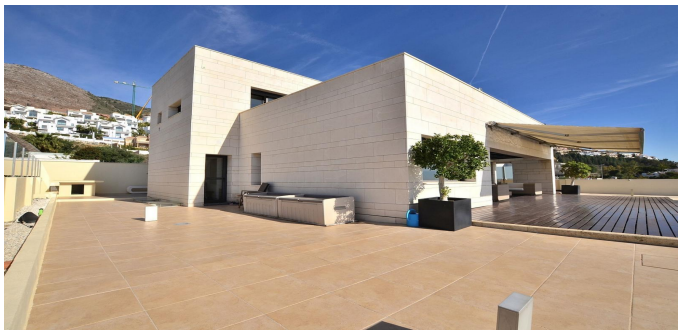

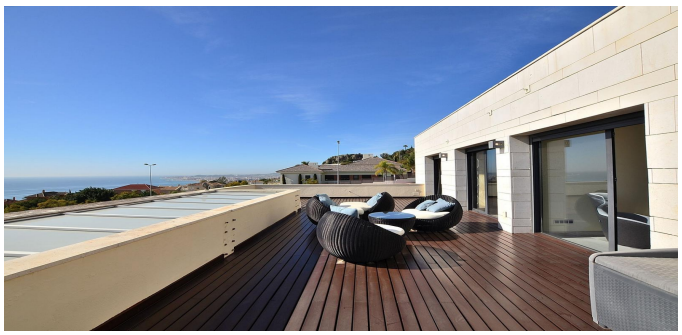

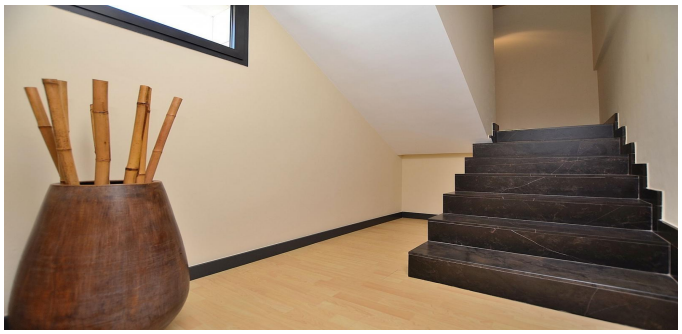
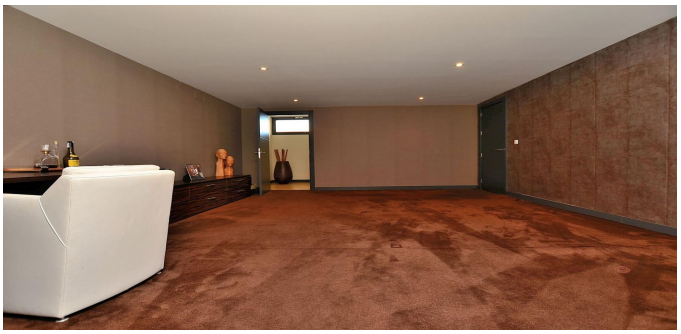

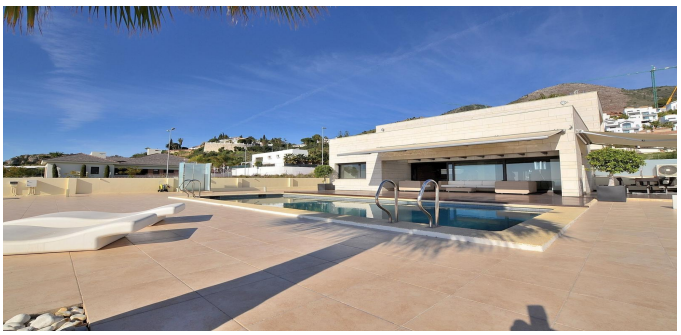

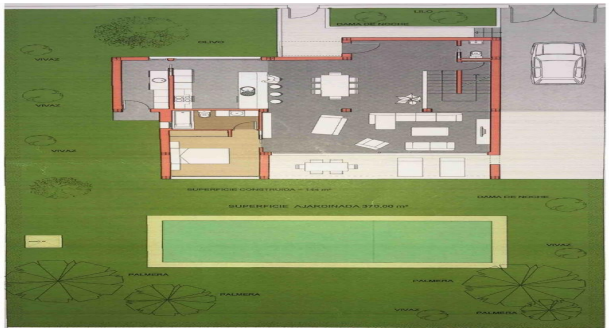
VIVAZ
DAMA DE NOCHE
ALJIBE
VIVAZ
VIVAZ
VIVAZ
SUPERFICIE CONSTRUIDA = 144 m²
SUPERFICIE AJARDINADA 370,00 m²
DAMA DE NOCHE
VIVAZ
PALMERA
PALMERA
PALMERA
VIVAZ
PALMERA

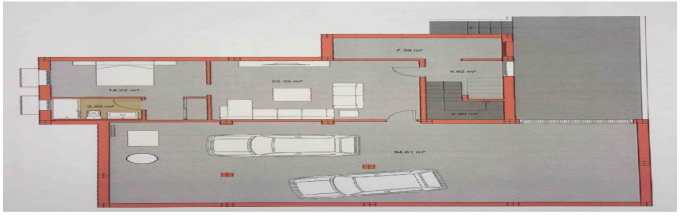

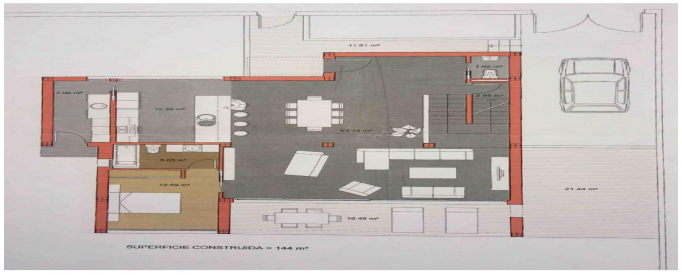
SUPERFICIE CONSTRUIDA = 144 m²

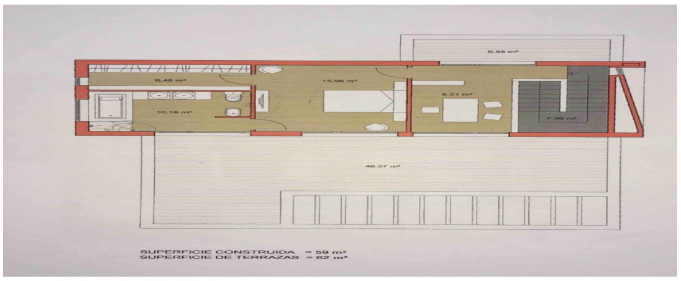
SUPERFICIE CONSTRUIDA = 59 m²
SUPERFICIE DE TERRAZAS = 82 m²

ESTATE
BARCELONA

Ronda Sant Pere 21, 1/3, Plaza Urquinaona), Barcelona, 08010
+34 932 205 680

Avinguda Vila de Blanes 135, local 4, Lloret del Mar, 17310
+34 872 585 017

office@estate-barcelona.com

ПОСЕТИТЬ ВЕБ-САЙТ