ESTATE BARCELONA

376000

REF	263 m2	2	2

Villa en Benalmadena

Amplia casa ubicada en Benalmaden Pueblo, en urbanización tranquila y junto a las tiendas. Materiales premium y diseño único. El área ubicada en frente de la casa se considera una zona verde en ella prohibida construir un pediatra, por lo que se proporcionan especies. Una parcela de 600 m2, con una piscina con agua climatizada y grandes terrazas donde puede disfrutar del sol durante el día. Casa en estado impecable, y tiene las siguientes características: Alarma -Comotics: persianas eléctricas - Aire acondicionado Bajable Consumo - Garaje Distribución de la siguiente manera: -Añadido: un garaje grande con una capacidad de varios automóviles. La siguiente sala de estar o sala de juegos, despensa y dos dormitorios 3 con baño. -Piedra de pie: Hall, aseo de invitados, amplio salón con cocina exterior y lavandería. Se puede llegar a la sala de estar a la terraza y a la piscina. Dormitorio 2 con baño en suite. - Piso de torneado: sala de estar con acceso a una gran terraza de 46 m2 con impresionantes vistas al mar. El dormitorio principal con un vestidor y un baño. Parcela: 600 m2. Área de la casa: 349.58 m2 y 72.76 m2 terrazas. Área útil: 297.42 m2. IBI Costos: 2166 euros / año. Orientación: Sur. Certificado de Energía: D. Año de construcción: 2008. (Distancia: -Avtobus Stop: 1 km. -Supermarket: 1.3 km. -Torchnyh Center: 1.4 km. - Aprenda: 1.8 km. - Aeropuerto: 18.9 km.

VISITAR EL SITIO WEB

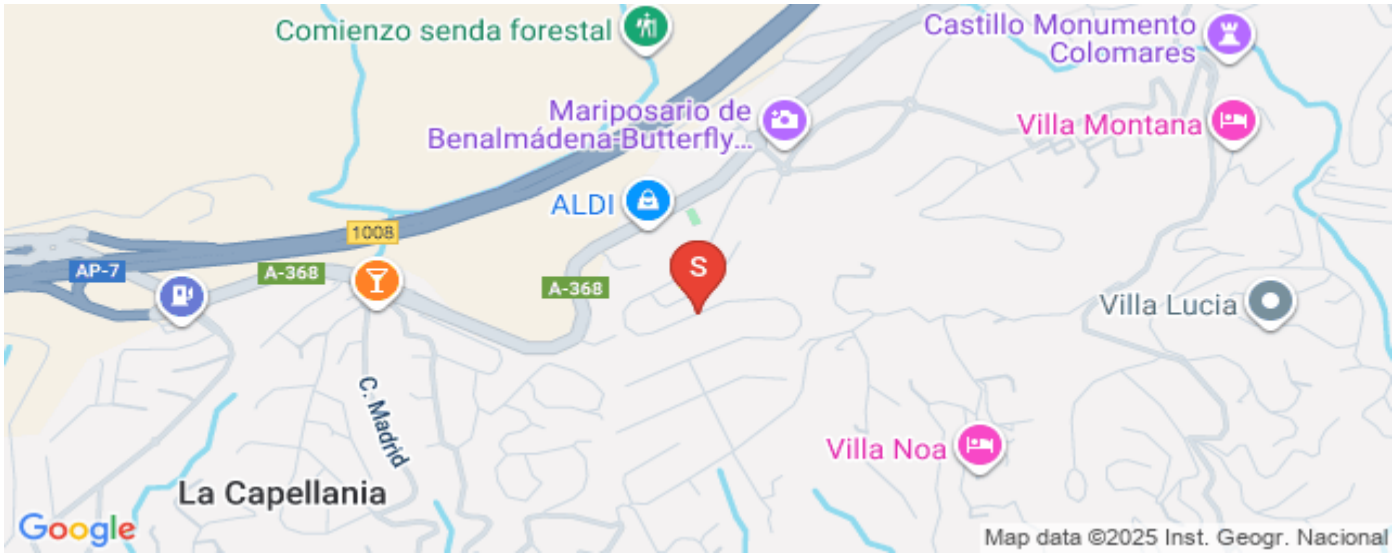

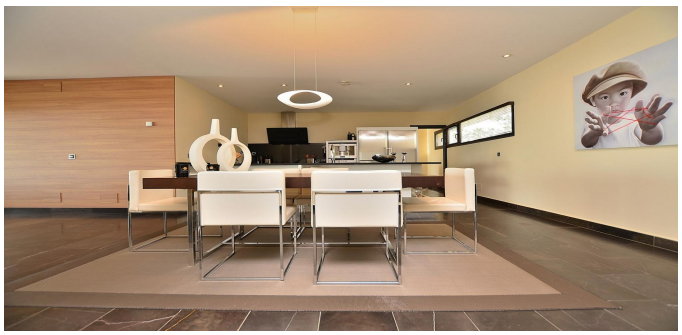
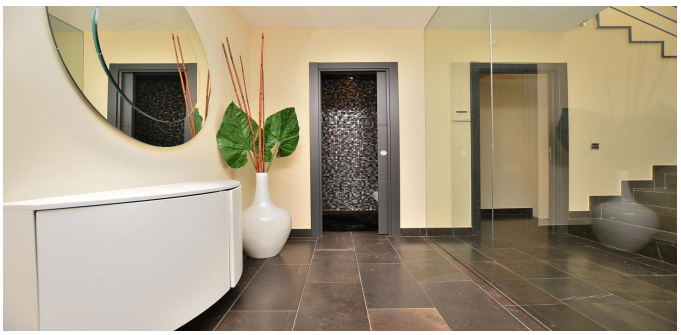

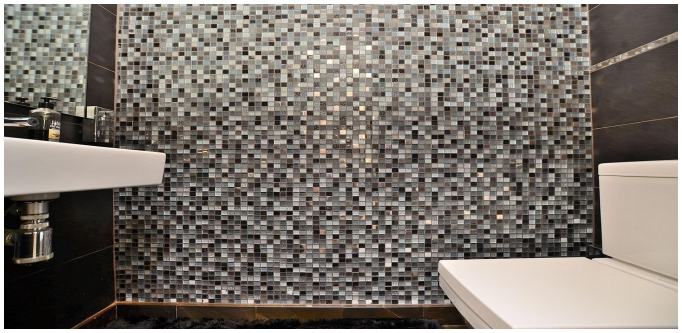

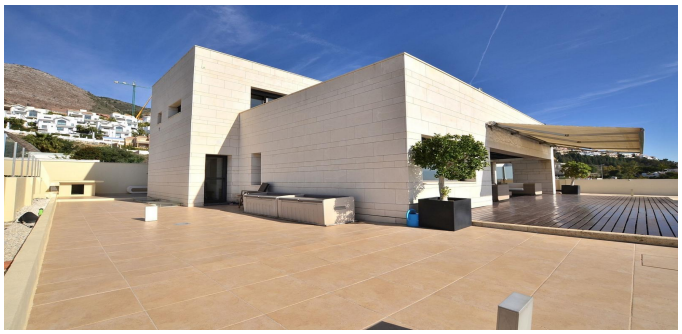

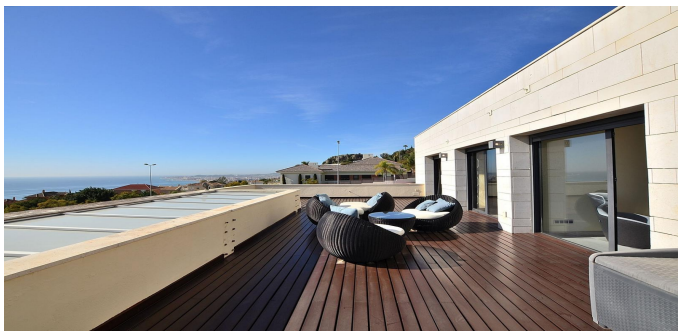

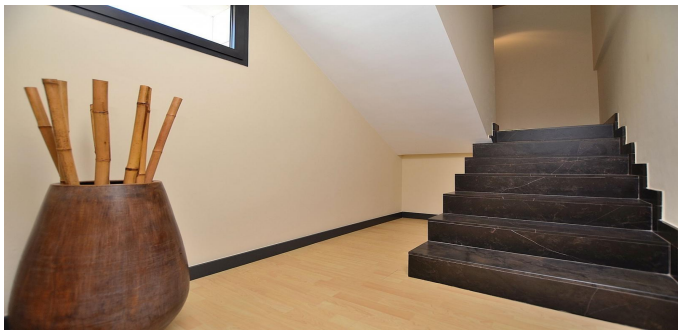
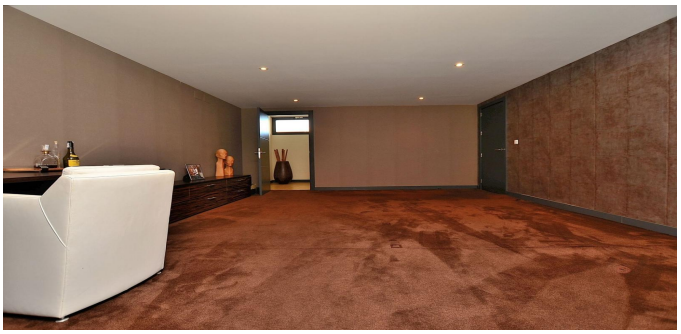

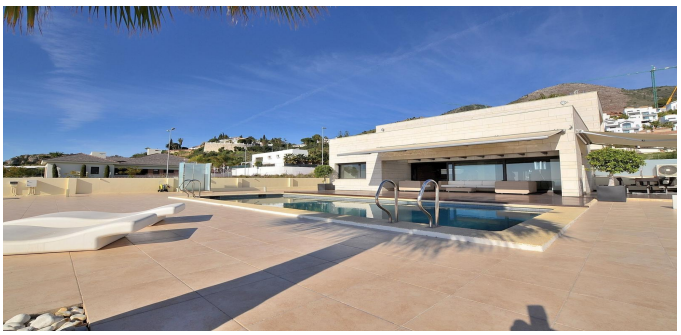

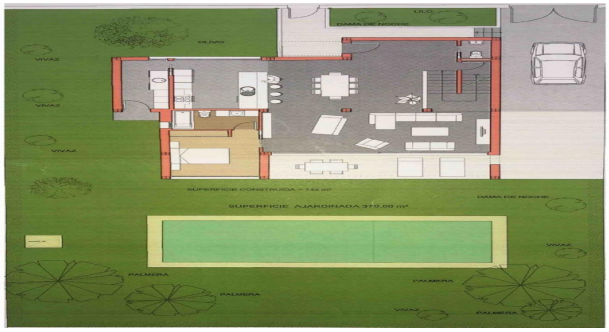
VIVAZ
DAMA DE NOCHE
ALJIBE
VIVAZ
VIVAZ
VIVAZ
SUPERFICIE CONSTRUIDA = 144 m²
SUPERFICIE AJARDINADA 370,00 m²
DAMA DE NOCHE
VIVAZ
PALMERA
PALMERA
PALMERA
VIVAZ
PALMERA

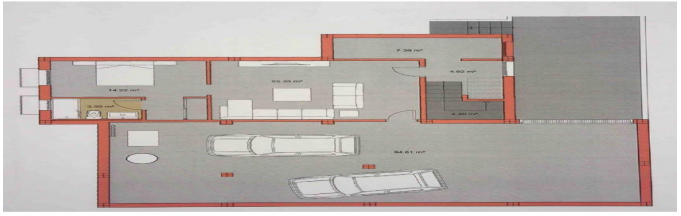

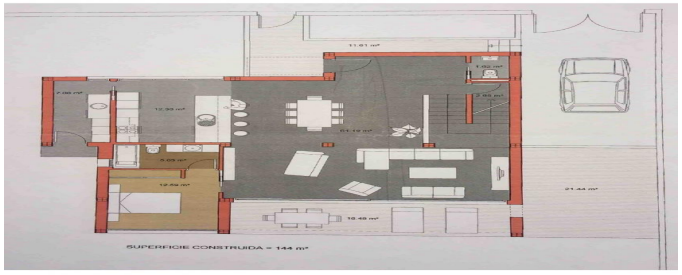
SUPERFICIE CONSTRUIDA = 144 m²

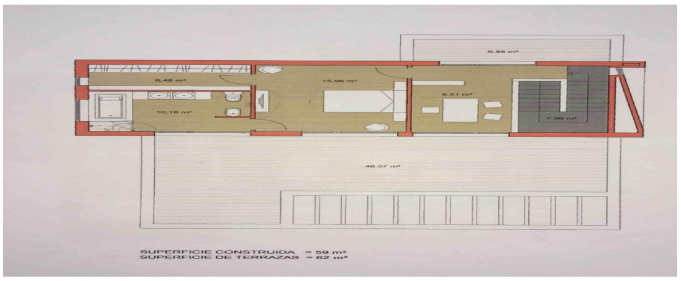
SUPERFICIE CONSTRUIDA = 59 m²
SUPERFICIE DE TERRAZAS = 82 m²

ESTATE BARCELONA

Ronda Sant Pere 21, 1/3, Plaza Urquinaona), Barcelona, 08010
+34 932 205 680

Avinguda Vila de Blanes 135, local 4, Lloret del Mar, 17310
+34 872 585 017

office@estate-barcelona.com

VISITAR EL SITIO WEB