



Propiedades residenciales / Casas y villas

Villa

1300000 €

REF

SUPERFICIE
233 m²

BAÑOS
3

DORMITORIOS
3

 VER EN EL SITIO WEB

Villa

Casa mediterránea. La parcela tiene 1104m², y la zona de la casa es de 233 m². En el primer piso de 168m² lobby, aseo, cocina, trastero, lavandería, comedor, sala de estar, 2 dormitorios, dos baños y porche de 40 m². En la planta superior, 65 m² es un dormitorio, un baño grande con ducha y hidromasaje, un baño. Además de una impresionante terraza con una hermosa vista. La casa también tiene un gran espacio abierto en el sótano para usar como área de ocio o trabajo. El garaje de esta villa está construido en un edificio adjunto a la casa. Con 40 m², para dos coches. Además, la casa cuenta con estacionamiento al aire libre para 3-4 autos. El jardín tiene una gran piscina de 35 m² y una parte está cubierta de madera, además de la zona de jardín.

[VISITAR EL SITIO WEB](#)

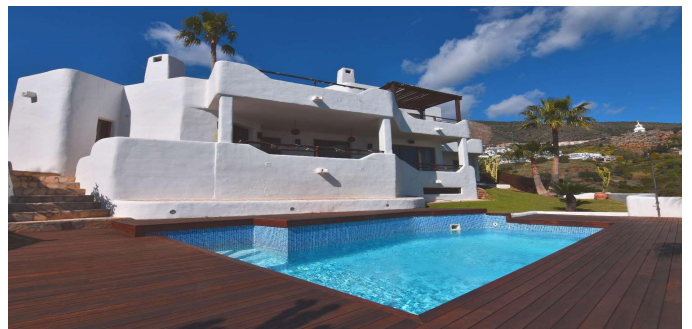
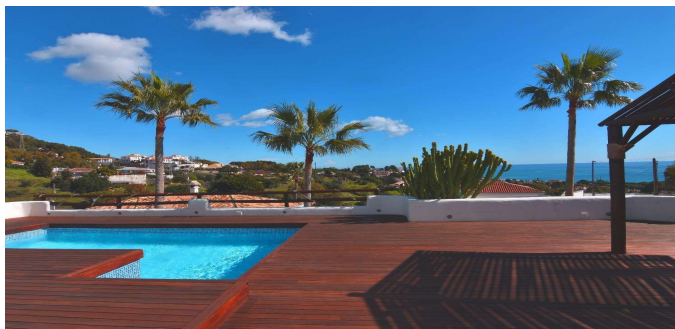

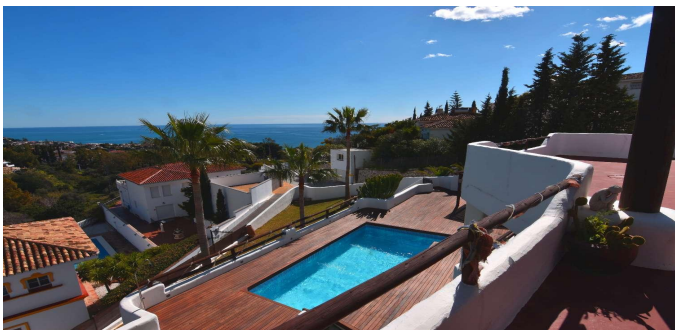
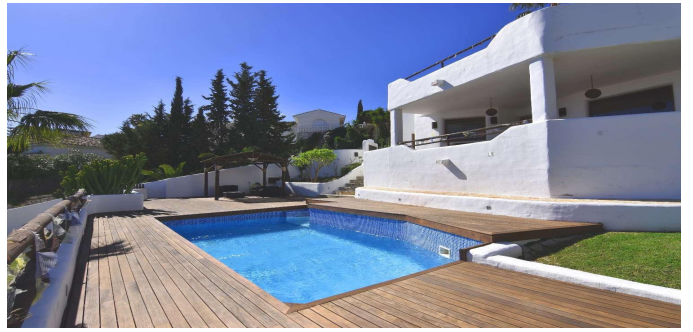

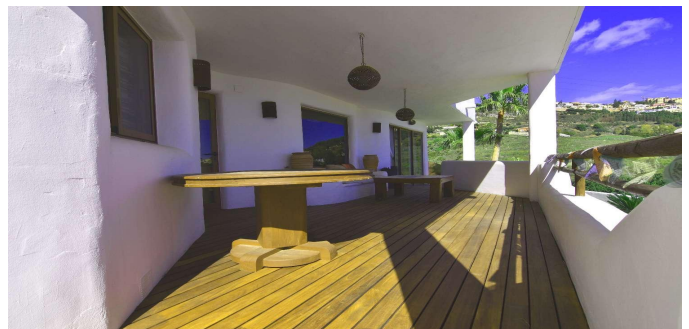

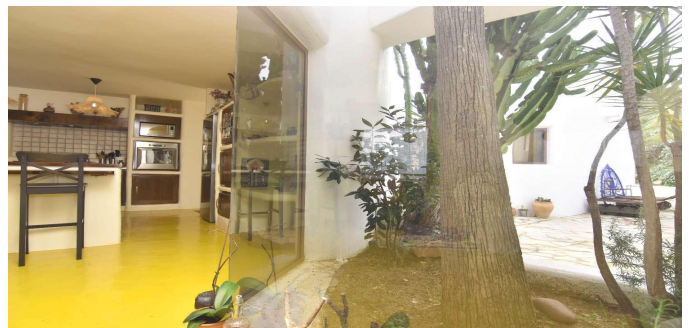
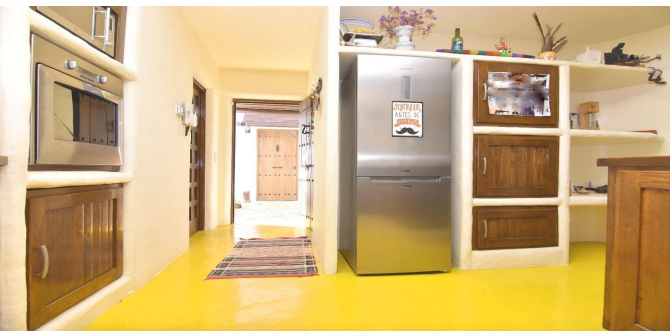
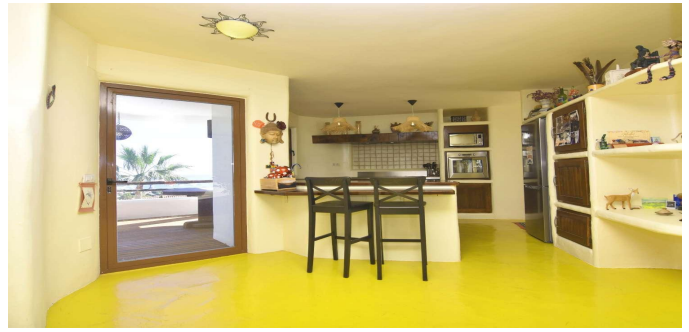
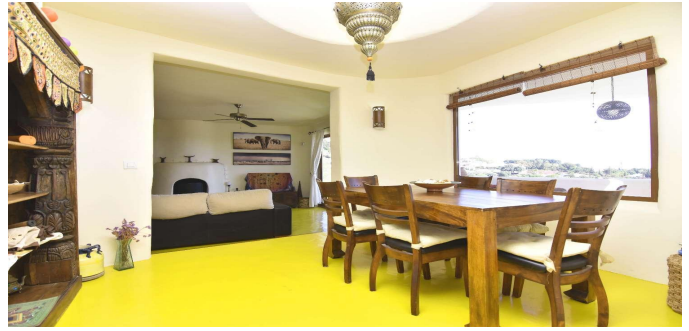
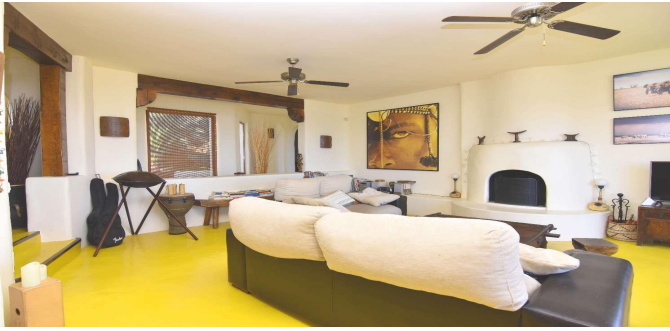

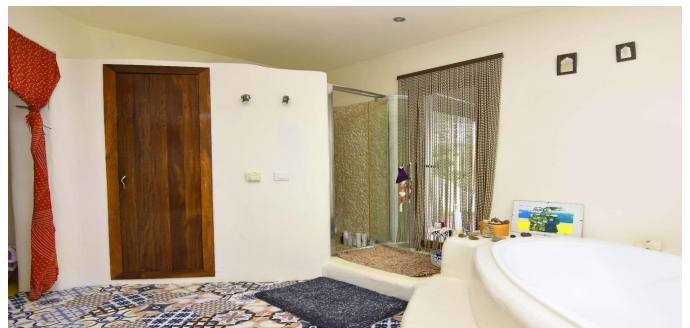
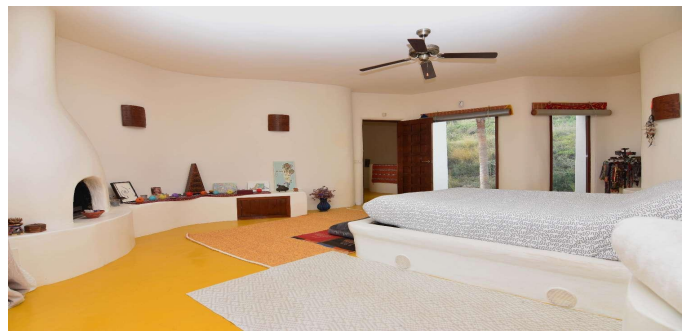
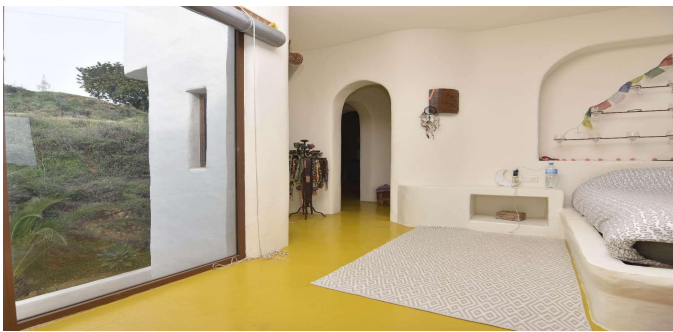
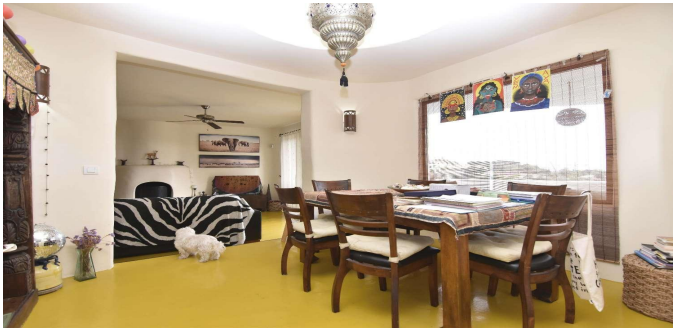





ESTATE
BARCELONA

Ronda Sant Pere 21, 1/3, Plaza Urquinaona, Barcelona, 08010
+34 932 205 680

Avinguda Vila de Blanes 135, local 4, Lloret del Mar, 17310
+34 872 585 017

office@estate-barcelona.com



VISITAR EL SITIO WEB

