ESTATE BARCELONA

Propiedades residenciales / Casas y villas / Costa del Sol / Marbella

Villa en Marbella

Marbella, Costa del Sol

2500000 €

REF	SUPERFICIE	BAÑOS	DORMITORIOS
	360 m2	5	5

VER EN EL SITIO WEB

Villa en Marbella

Villa separada en Los Monteros_Marbella_Malaga Llave en mano 5 dormitorios 5 baños. Impresionante villa construida recientemente ubicada en la exclusiva ubicación Los Monteros Playa, al este de Marbella, que goza de una seguridad las 24 horas en un complejo residencial cerrado. Se encuentra junto al hotel Los Monteros Spa & Golf Resort 5 *. Villa de tres niveles con sala de estar al aire libre. En el primer piso, la entrada principal y una gran sala dan a la amplia sala de estar con chimenea, un comedor y una cocina separada de excelente diseño. En el segundo piso, también hay un dormitorio con baño, una oficina y un aseo para invitados, una cocina y una sala de estar, tiene acceso directo al jardín y a la piscina. En la primera planta hay un dormitorio principal con chimenea y una terraza privada, así como dos habitaciones de invitados más con baños. Solárium del techo con área de recreación, chimenea, barra privada y posiblemente jacuzzi. Pisos calentados en todo. Frente al mar Junto al campo de golf Junto a las tiendas Cerca del mar Cerca de la cuidad Cerca de las escuelas Excelente nueva construcción Piscina clima privado Control de aire acondicionado Calefacción con baños U / F U / F / H Vistas en el jardín. Características Terraza con un dosel. Muebles a voluntad La cocina está totalmente equipada Guardia privada de jardín cerrado complejo Estacionamiento cubierto

VISITAR EL SITIO WEB

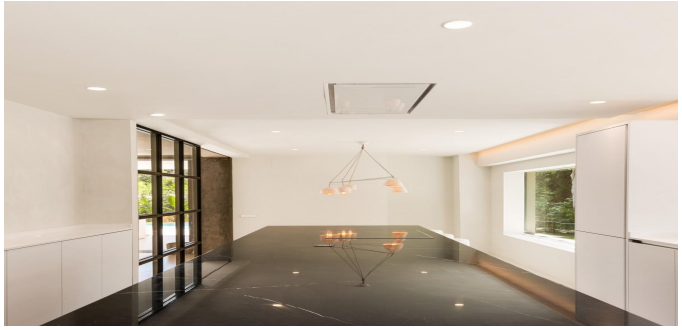

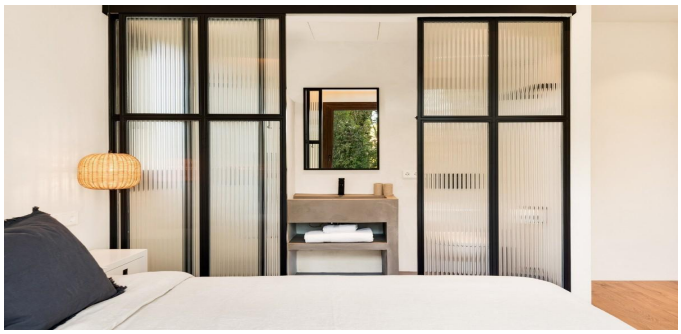

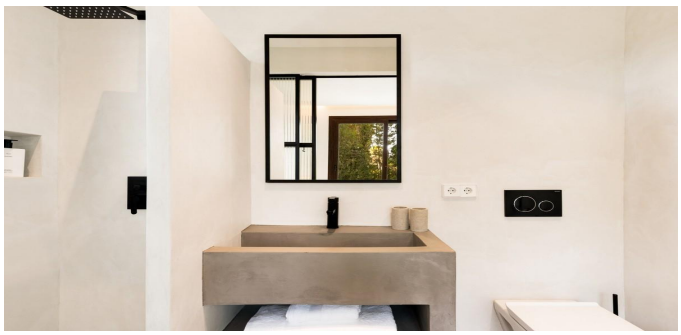

ESTATE
BARCELONA

Ronda Sant Pere 21, 1/3, Plaza Urquinaona), Barcelona, 08010
+34 932 205 680

Avinguda Vila de Blanes 135, local 4, Lloret del Mar, 17310
+34 872 585 017

office@estate-barcelona.com

VISITAR EL SITIO WEB