ESTATE EB BARCELONA

Propiedades residenciales / Casas y villas / Costa del Sol / San Pedro de Alcantara

Villa en San Pedro de Alcantara

San Pedro de Alcantara, Costa del Sol

3500000 €

REF	SUPERFICIE	BAÑOS	DORMITORIOS
	412 m2	6	6

VER EN EL SITIO WEB

Villa en San Pedro de Alcantara

Una villa de planta abierta en un estilo moderno, construido en 2011, orientado hacia el sur hacia el oeste, aislado y tranquilo. Vista del valle y montañas. El área de la casa es de 412 m2, en la parcela de 2314 m2. Con 6 dormitorios y 6 baños. Planta baja: hall de entrada, que conduce a la sala de estar con techos altos y chimenea y cocina abierta totalmente equipada con zona de comedor. Dormitorio de invitados con baño. Acceso directo a terrazas cubiertas y exteriores, una piscina privada con calefacción y un gran jardín plano. Primera planta: el dormitorio principal y dos dormitorios de invitados con baños. Planta inferior: salón con patio y dos dormitorios de invitados con baños, sala de juegos, garaje para máquinas de 2 a 3 máquinas. Junto a todos los servicios, menos de 10 minutos antes de Puerto Banusa, San Pedro y la playa.

VISITAR EL SITIO WEB

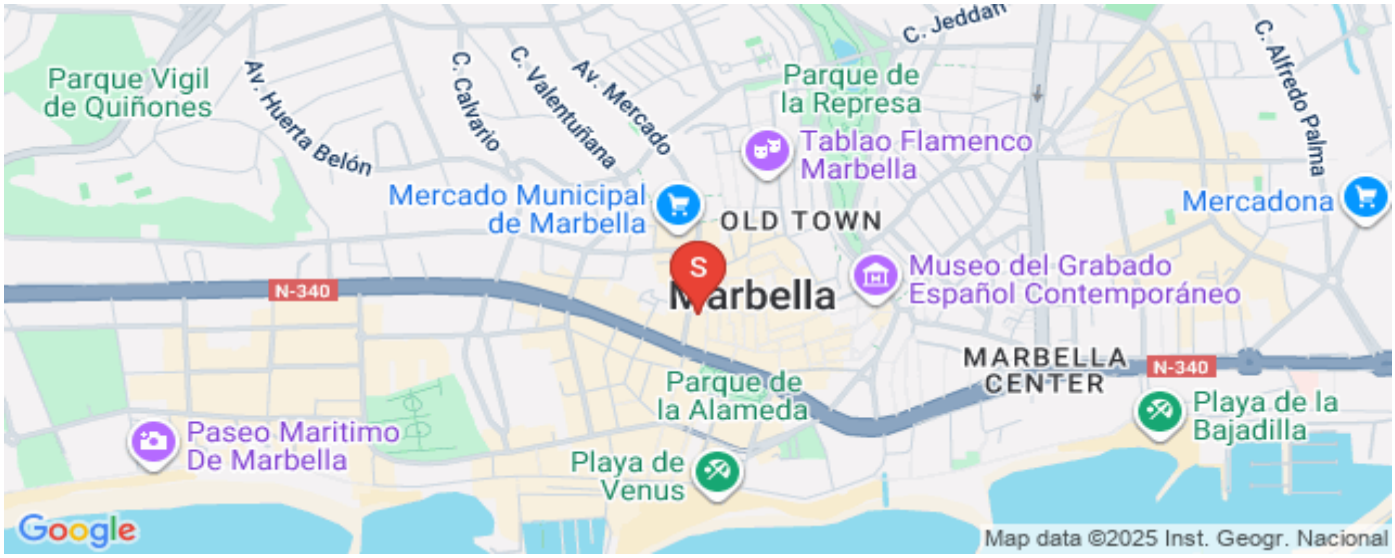

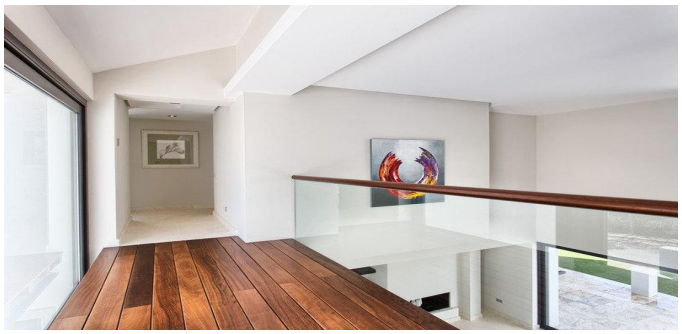

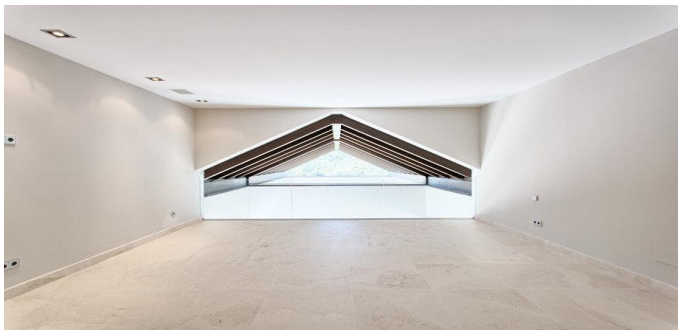

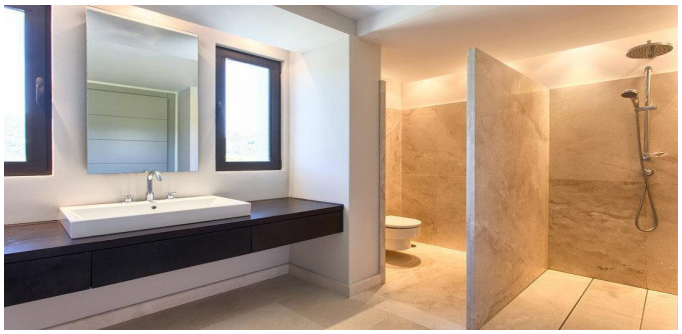

ESTATE BARCELONA

Ronda Sant Pere 21, 1/3, Plaza Urquinaona), Barcelona, 08010
+34 932 205 680

Avinguda Vila de Blanes 135, local 4, Lloret del Mar, 17310
+34 872 585 017

office@estate-barcelona.com

VISITAR EL SITIO WEB