ESTATE BARCELONA

Propiedades residenciales / Casas y villas / Costa del Sol / Marbella

Villa en Marbella

Marbella, Costa del Sol

2590000 €

REF	SUPERFICIE	BAÑOS	DORMITORIOS
	538 m2	5	5

VER EN EL SITIO WEB

Villa en Marbella

Villa excepcional con una vista impresionante del campo de golf y el mar, ubicado en la colina en el Golf Resort en Los Monteros, Marbella Oriental, a solo 5 minutos del casco antiguo de Marbella. Esta villa perfectamente diseñada tiene 538m2. , 5 dormitorios y 5 baños, así como amplias terrazas, área de barbacoa y sótano. La cocina de valcucina totalmente amueblada y equipada es parte de un diseño interior elegante y elegante. Parcela 1101m2.

VISITAR EL SITIO WEB

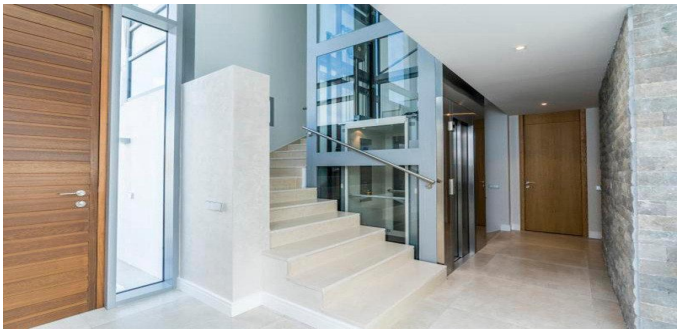

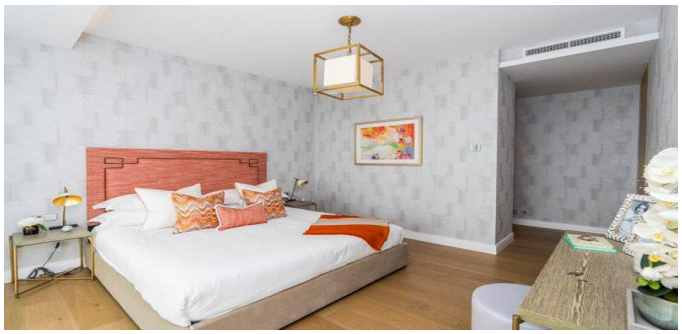

ESTATE BARCELONA

Ronda Sant Pere 21, 1/3, Plaza Urquinaona), Barcelona, 08010
+34 932 205 680

Avinguda Vila de Blanes 135, local 4, Lloret del Mar, 17310
+34 872 585 017

office@estate-barcelona.com

VISITAR EL SITIO WEB