ESTATE BARCELONA

Propiedades residenciales / Casas y villas / Costa del Sol / Marbella

Villa en Marbella

Marbella, Costa del Sol

2900000 €

REF	SUPERFICIE	BAÑOS	DORMITORIOS
	1744 m2	7	7

VER EN EL SITIO WEB

Villa en Marbella

Espectacular villa con un diseño ultra moderno en los suburbios de Marbella, con una piscina de paisaje y vistas panorámicas al mar. Diseño impresionante en un paisaje fabuloso. A 15 minutos en coche de Puerto Banusa, este difícil olvidarse y el edificio de dificultad es majestuosamente torres en una parcela de 3059 metros cuadrados, en un ambiente de lujo, la sensación de espacio, apertura y luz lo acompaña en toda la casa debido a su única. caracteristicas de diseño. . La sala de estar y el comedor es impresionante y hospitalario, con varias habitaciones adicionales diseñadas para recreación, comunicarse o con tiempo de espera con la familia. Las paredes del piso hasta el techo descubren la vista de la piscina panorámica y el azul sin viento del mar Mediterráneo. Esta villa es simultáneamente encantadora, todas las zonas están ubicadas por separado de la sala de estar principal, con cocina semi-profesional. 1 metro cuadrado Casa ■Un estacionamiento interior para 4 coches ■Jacuzzi ■SPA ■Área lisa ■7 habitaciones, 2 dormitorios principales con baños ■7 baños ■2 cocinas ■Área separada para huéspedes o personal ■emocionante piscina infinita ■ncreíble vista del mar Mediterráneo. ■

VISITAR EL SITIO WEB

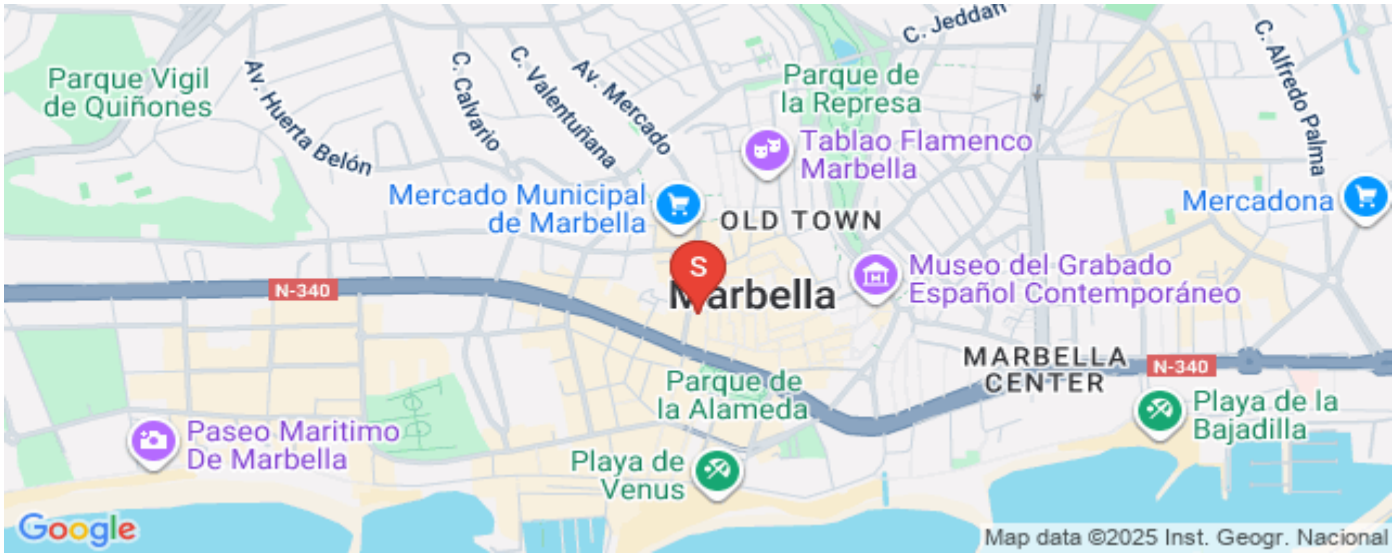

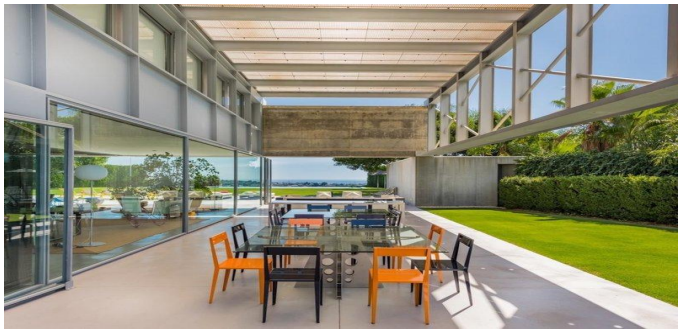

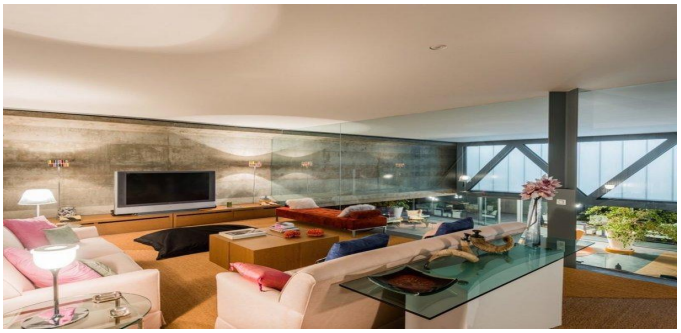

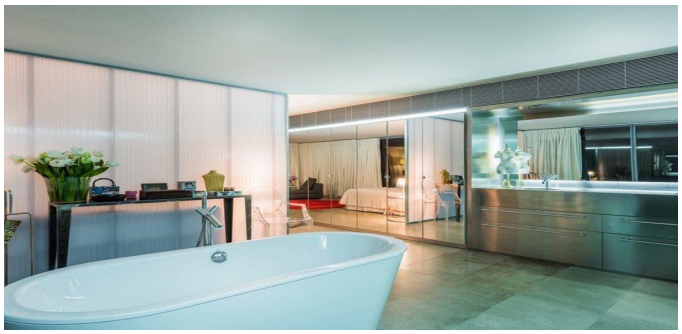
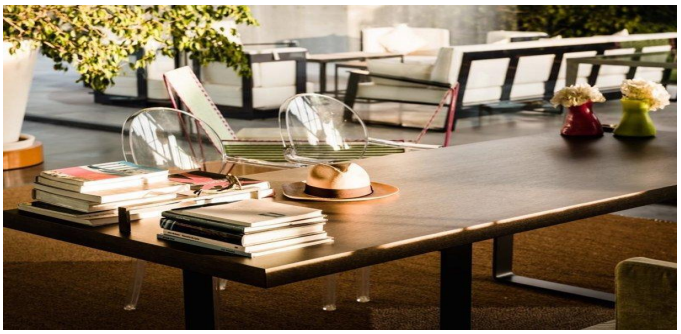

ESTATE
BARCELONA

Ronda Sant Pere 21, 1/3, Plaza Urquinaona), Barcelona, 08010
+34 932 205 680

Avinguda Vila de Blanes 135, local 4, Lloret del Mar, 17310
+34 872 585 017

office@estate-barcelona.com

VISITAR EL SITIO WEB