ESTATE BARCELONA

Жилая недвижимость / Дома и виллы / Коста-дель-Соль / Бенальмадена

Вилла в Бенальмадена

Бенальмадена, Коста-дель-Соль

2200000 €

REF	ПЛОЩАДЬ	САНУЗЛЫ	СПАЛЬНИ
	400 m2	5	5

ПОСМОТРЕТЬ НА САЙТЕ

Вилла в Бенальмадена

Вилла с видом на море. Современный дизайн С захватывающими видами. Вилла с 3 спальнями, 3 ванными комнатами и 3 туалетами, с лифтом, посудомоечной машиной, бассейном, садами и джакузи на палубе с лучшим видом на Беналмадена.
Современный и авангардный дизайн, с самыми высокими стандартами качества, с возможностью настроить финальную отделку по своему вкусу.
Дизайн престижного архитектора Гонсало Мартин Бенавидес. Эта вилла была разработана, чтобы насладиться его невероятным расположением на пляже и насладиться морским бризом его захватывающих видов.
УРОВЕНЬ ПЕРВОГО ЭТАЖА:
Уровень на уровне улицы: гостиная, кухня, туалет, крытые и открытые парковки и два туалета.
На открытом воздухе, бесконечный бассейн, сады и терраса с видом на залив Фуэнгирола.
На этаже улицы мы подчеркиваем просторную и яркую гостиную на высоте 2 высоты и полностью оборудованную открытую кухню с дизайнерской мебелью, все с захватывающим видом на залив Фуэнгирола благодаря стеклянному окну, которое дает доступ к террасе 120m2, которая позволит вам насладиться спокойствием окружения или расслабиться от бесконечности бассейн.
Этот этаж также имеет 2 гаража, 2 туалета, сады и прямой доступ к внешней стороне отеля, который ведет к морю.
FIRST FLOOR LEVEL: 3 спальни - главная с гардеробной и террасой с видом - каждая с ванной комнатой. Мы также подчеркиваем общую область, которая может быть использована в качестве декоративного патио или зоны отдыха.
Терраса на крыше с кондиционером спроектирована как терраса с кухней, джакузи и солярием с потрясающим видом на море.
УРОВЕНЬ СОТАНО:
Многофункциональный дом с естественным освещением. Твердый дубовый настил в спальнях и гостиной, солнечные панели, кондиционер, подпольное отопление, автоматизация дома, безопасность...
Дом расположен в привилегированном месте в 50 м от пляжа, между городами Фуэнгирола и Бенальмадена.

ПОСЕТИТЬ ВЕБ-САЙТ

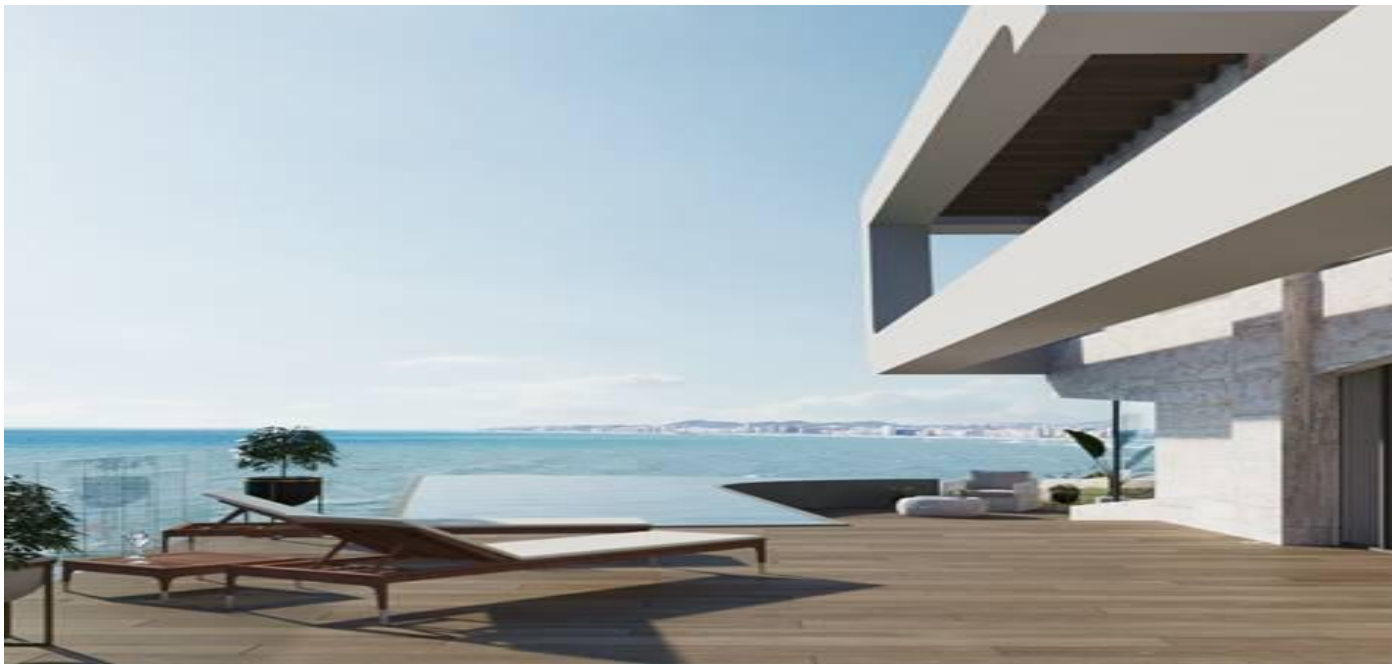

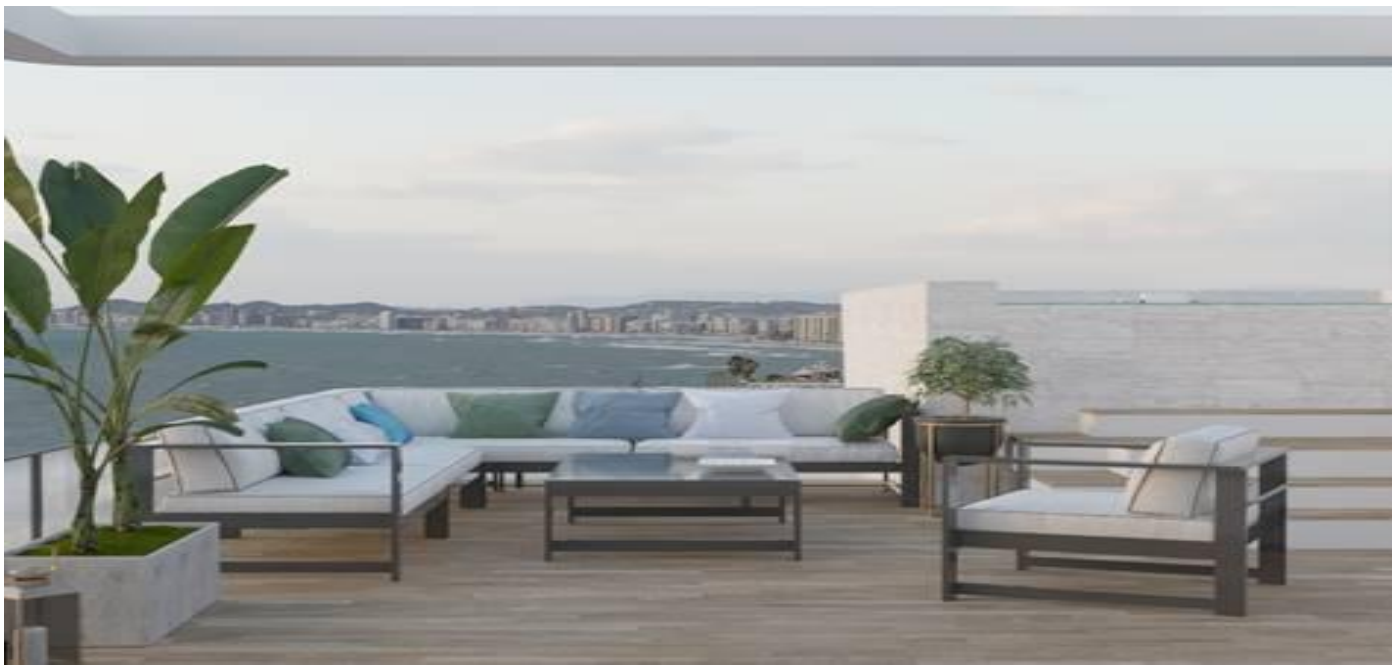

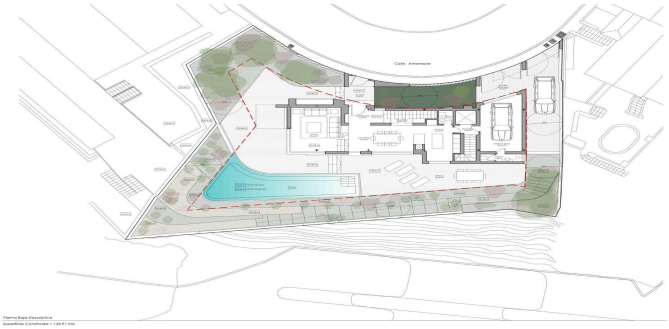

Planta Baja Descriptiva
Superficie Construida = 128.91 m2

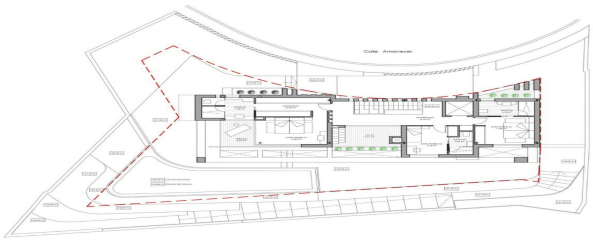

Planta Primera Descriptiva
Superficie Construida = 121.11 m2

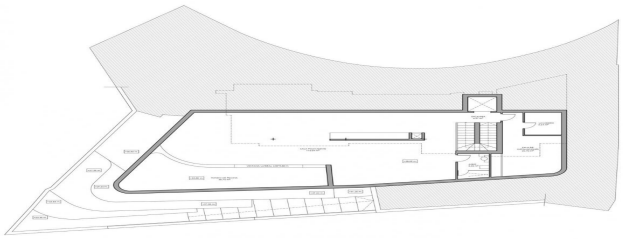

Planta Sótano Descriptiva
Superficie Construida = 321.19 m2

ESTATE
BARCELONA

Ronda Sant Pere 21, 1/3, Plaza Urquinaona), Barcelona, 08010
+34 932 205 680

Avinguda Vila de Blanes 135, local 4, Lloret del Mar, 17310
+34 872 585 017

office@estate-barcelona.com

ПОСЕТИТЬ ВЕБ-САЙТ