ESTATE BARCELONA

Propiedades residenciales / Casas y villas / Costa del Sol / Mijas

casa en Mijas

Mijas, Costa del Sol

390000 €

REF	SUPERFICIE	BAÑOS	DORMITORIOS
	288 m2	2	3

VER EN EL SITIO WEB

casa en Mijas

Casa de construcción reciente ubicada en Mijas El área total de la casa es de 288 m2. La casa tiene 3 dormitorios, 2 baños, una sala de estar con chimenea y acceso a una amplia terraza, una cocina moderna totalmente equipada. Aire acondicionado. Garaje, Lavadero. Jardín, varias terrazas, terraza cubierta, piscina. Sistemas de alarma de seguridad, sistemas de seguridad.

VISITAR EL SITIO WEB

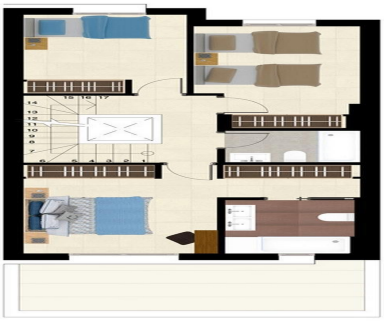

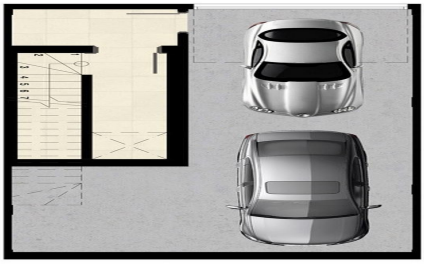

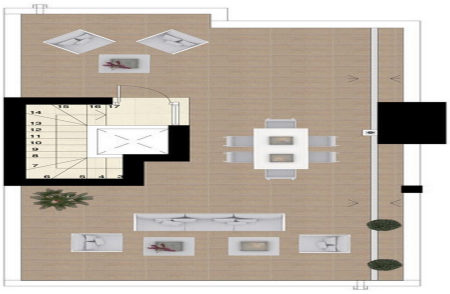

ESTATE BARCELONA

Ronda Sant Pere 21, 1/3, Plaza Urquinaona), Barcelona, 08010
+34 932 205 680

Avinguda Vila de Blanes 135, local 4, Lloret del Mar, 17310
+34 872 585 017

office@estate-barcelona.com

VISITAR EL SITIO WEB