ESTATE BARCELONA

Propiedades residenciales / Casas y villas / Costa del Sol

Villa en Costa del Sol

Costa del Sol

1390000 €

REF	SUPERFICIE	BAÑOS	DORMITORIOS
	471 m2	5	4

VER EN EL SITIO WEB

Villa en Costa del Sol

¡Villa moderna recientemente construida en Cansel, con impresionantes vistas al mar! Área total de 471 metros cuadrados. m, parcela 880kv. La sala de estar abierta con una cocina moderna y lujosa incorporada está completamente amueblada y equipada con electrodomésticos de alta calidad, 4 dormitorios y 5 baños. Alberca . Características: Azulejos de cerámica grande, baños modernos, cocina equipada con todos los electrodomésticos, doble acristalamiento, teléfono de video, garaje y despensa.

VISITAR EL SITIO WEB

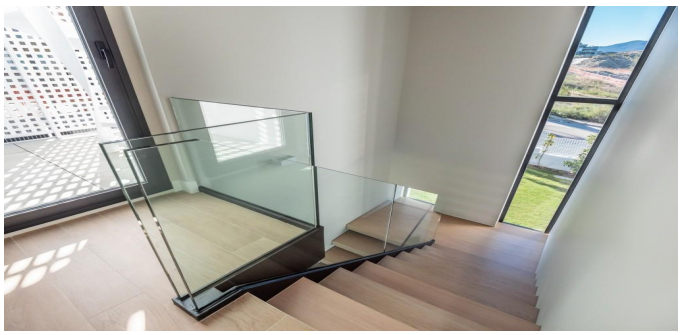
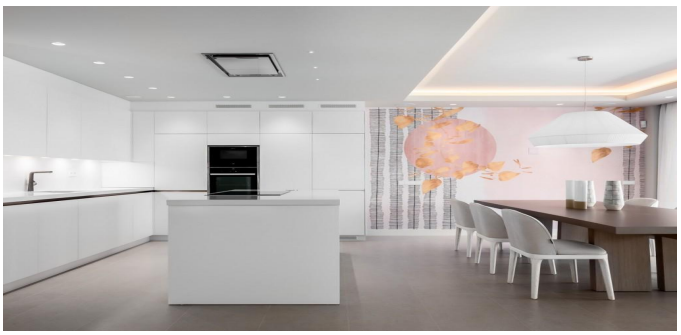

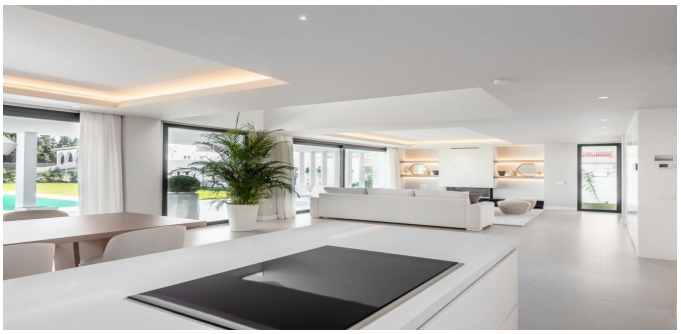

ESTATE BARCELONA

Ronda Sant Pere 21, 1/3, Plaza Urquinaona), Barcelona, 08010
+34 932 205 680

Avinguda Vila de Blanes 135, local 4, Lloret del Mar, 17310
+34 872 585 017

office@estate-barcelona.com

VISITAR EL SITIO WEB