ESTATE BARCELONA

Propiedades residenciales / Casas y villas / Costa del Sol / Mijas

Villa en Mijas

Mijas, Costa del Sol

1495000 €

REF	SUPERFICIE	BAÑOS	DORMITORIOS
	590 m2	6	6

VER EN EL SITIO WEB

Villa en Mijas

Casa inusual y auténtica en Micah, en la Costa del Sol. El área total de la casa es de 590 m.kv. en el territorio de 1590 m.kv. La casa tiene 6 dormitorios, 6 baños, una cabina espaciosa con chimenea y una salida a la terraza, una cocina moderna totalmente equipada. Aire acondicionado. La casa tiene una hermosa zona con jardín y una piscina. Riego automático, sistema de barbacoa, sistemas de alarma de seguridad, entrada automática, doble acristalamiento, cerca de escuelas, puerta eléctrica, sótano. Zona de comedor, Utility Room, Gran sala de almacenamiento. Apartamento de invitados. Barbacoa, árboles frutales, sistemas de alarma de seguridad.

VISITAR EL SITIO WEB

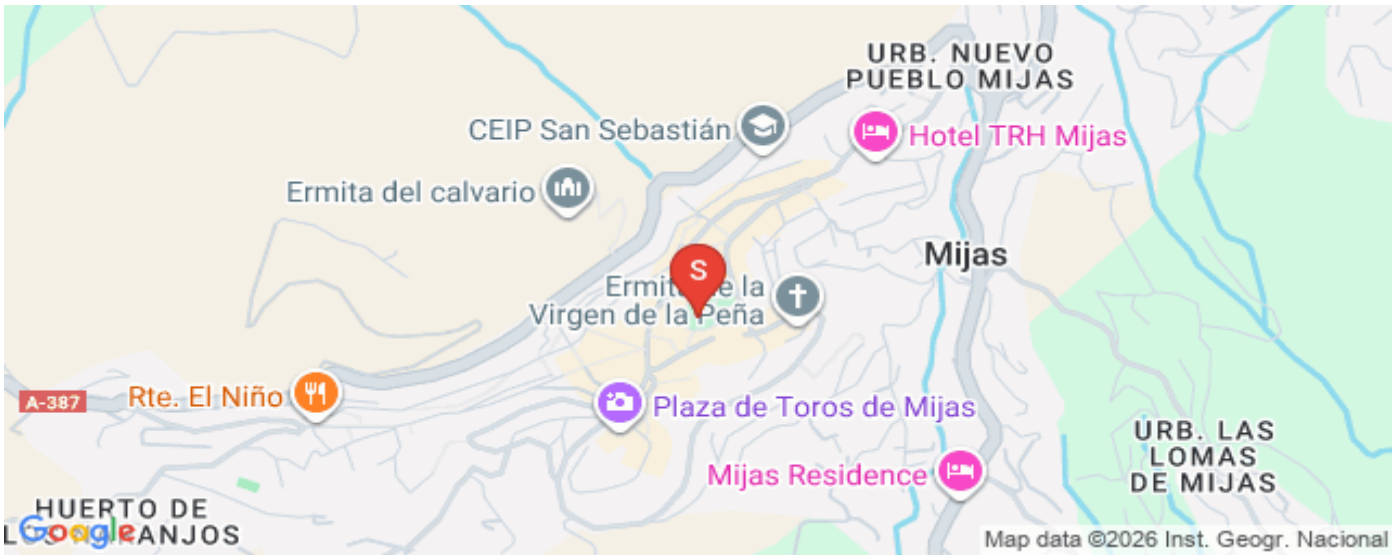

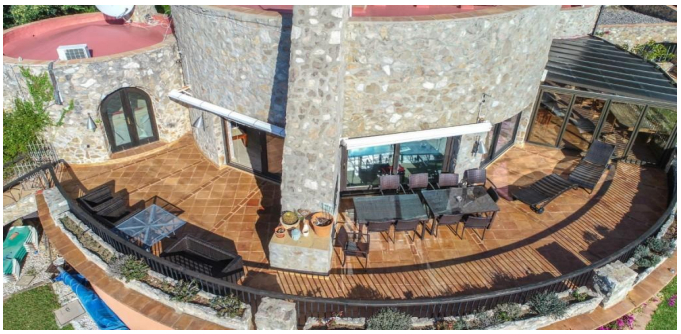

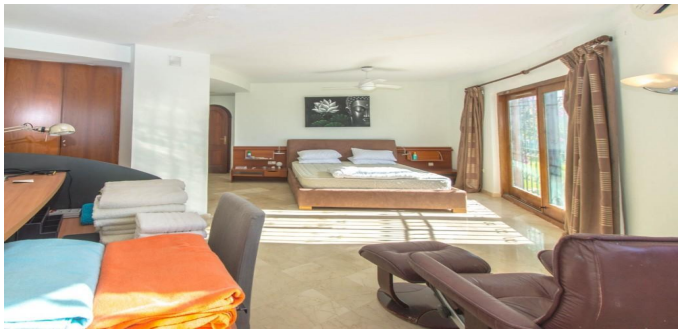

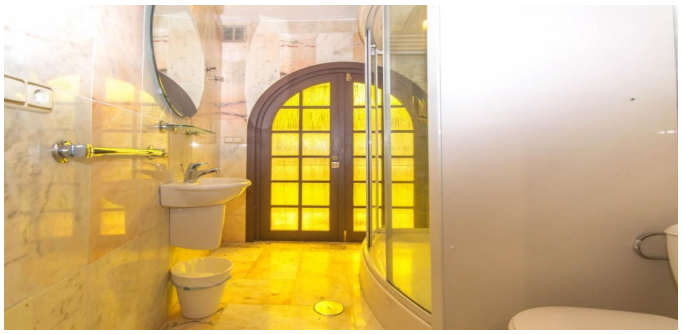

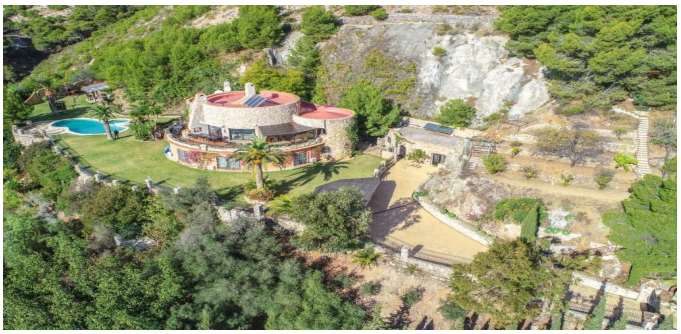

ESTATE
BARCELONA

Ronda Sant Pere 21, 1/3, Plaza Urquinaona), Barcelona, 08010
+34 932 205 680

Avinguda Vila de Blanes 135, local 4, Lloret del Mar, 17310
+34 872 585 017

office@estate-barcelona.com

VISITAR EL SITIO WEB